

FRAVÆRSSTATISTIK MANUAL

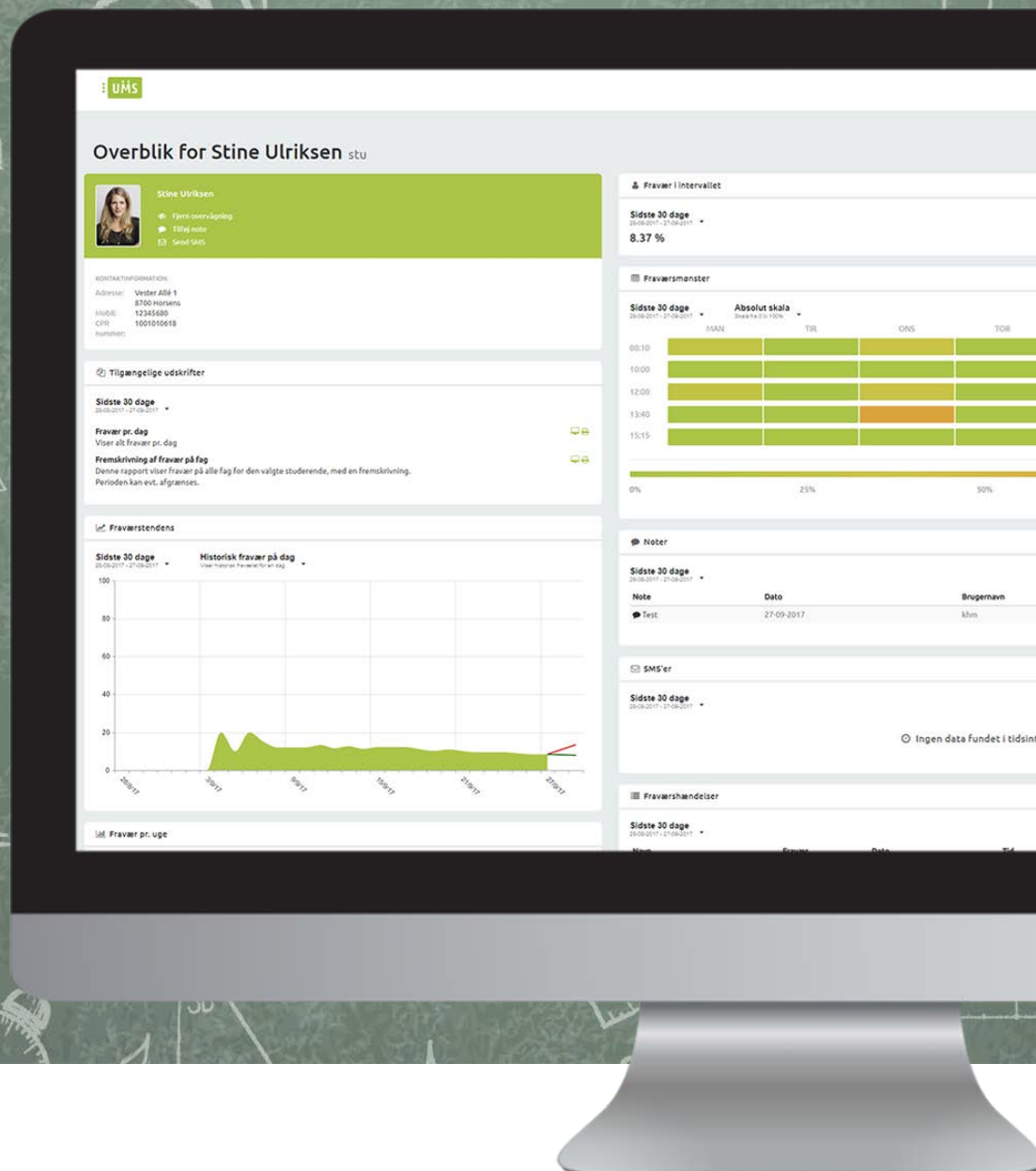

INDHOLDSFORTEGNELSE

INTRODUKTION	2
KOM I GANG	4
Log ind	4
Menu og navigering	5
Søgning	7
Datavælger	11
UNDERSISERSTATISTIK	14
Hold du har undervist	15
Fag du har undervist	16
Tilgængelige udskrifter	17
Studerende du overvåger	20
Samlet fravær for dine lektioner	21
STUDERENDE	23
Overblik over dine studerende	24
Statistik for en studerende	25
Kontaktinformation	27
Opret og fjern overvågning	28
Opret note	30
Send SMS	31
Fraværendens	33
Fravær pr. uge	37
Fravær i tidsintervallet	40
Fraværsmonster	41
Noter	43
SMS'er	44
Fraværshændelser	45
HOLD	47
Statistik for et hold	48
Fraværsmonster	50
Fravær pr. uge	52
Fraværshændelser	55
Fraværendens	57
Studerendes fravær	59
Fag tilknyttet holdet	61
FAG	63
Statistik for et fag	64
Fraværendens	66
Studerende på faget og holdet	67
Hold tilknyttet faget	69
MANGLENDE REGISTRERINGER	70
SKOLESTATISTIK	72
GEOGRAFISK OVERBLIK	74
MANGLENDE REGISTRERINGER	76
FAG	78
Statistik for et fag	79
Fraværendens	81
Hold tilknyttet faget	82
Studerende på faget	83
HOLD	85
Statistik for et hold	86
OVERVÅGNING	88

INTRODUKTION

Registrering af fravær er et vigtigt værktøj, der kan give et billede af meget mere, end hvem der har været til hvilken undervisningstime.

Når en skole registrerer elevernes fravær, indsamles en masse data. Det kan selvfølgelig bruges til at administrere den enkelte elevs fraværsprocent, men hvis fraværet registreres konsekvent, kan fraværstatistikken være med til at give et indblik i elevernes trivsel, socialt fraværsmønster, hvilke hold der har højest/lavest fravær og mange andre sammenhænge.

Den unikke viden, som fraværstatistikken giver, er et uundværligt redskab for mange undervisere, studievejledere, skoleledere og alle andre der ønsker et overblik over fravær.

Denne manual giver et indblik i nogen af de funktioner, som fraværstatistikken giver.

Har du spørgsmål til fraværstatistikken, er du altid velkommen til at kontakte vores support på tlf.: +45 42 40 88 15 eller sende en mail til support@inlogic.dk.

KOM I GANG

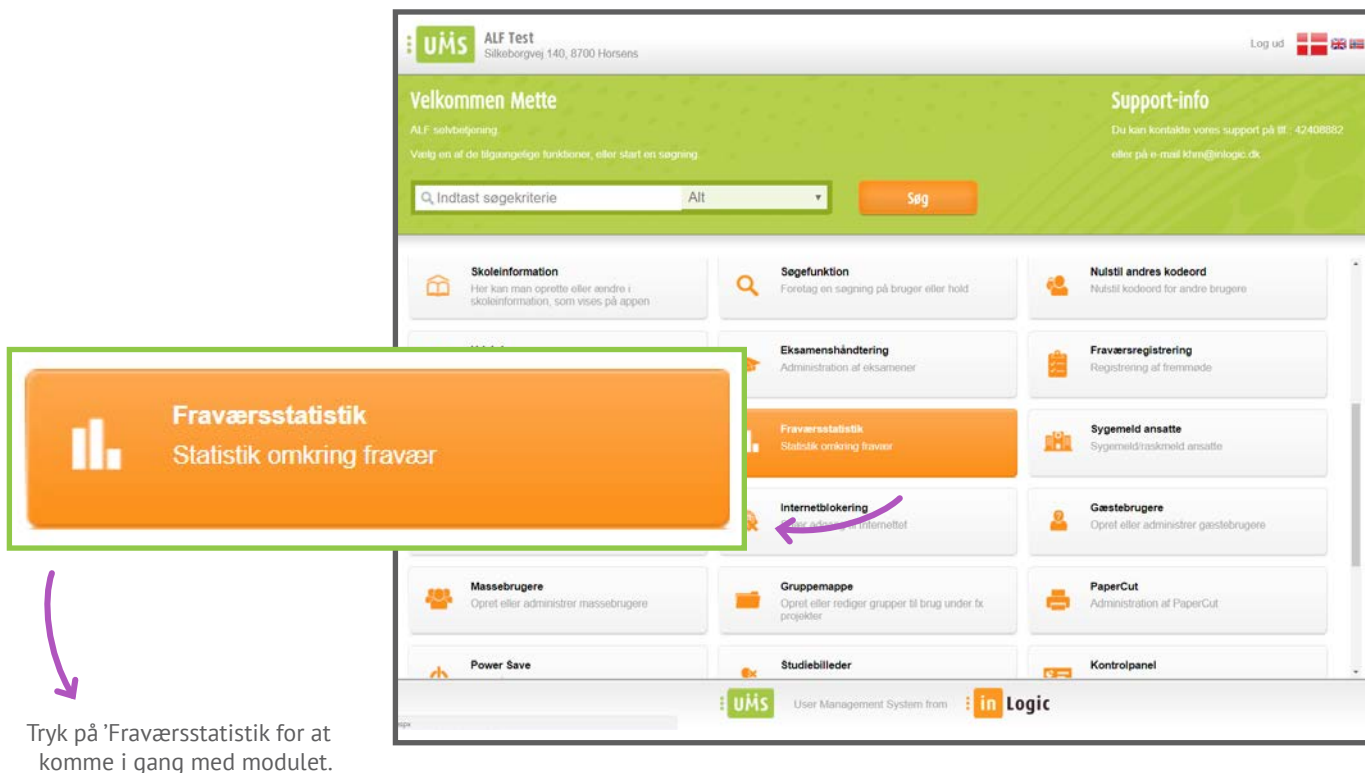

Tryk på 'Fraværsstatistik' for at komme i gang med modulet.

Når du er logget ind, kommer du ind på din forsider for fraværsstatistik. Her kan du få et overblik over de hold du har undervist, studerende du overvåger, fag du har undervist, det samlede fravær for alle dine lektioner, samt rapporter. Forsiden giver et hurtigt overblik og nem tilgang til de øvrige sider af underviserstatistik.

MENU OG NAVIGERING

1.

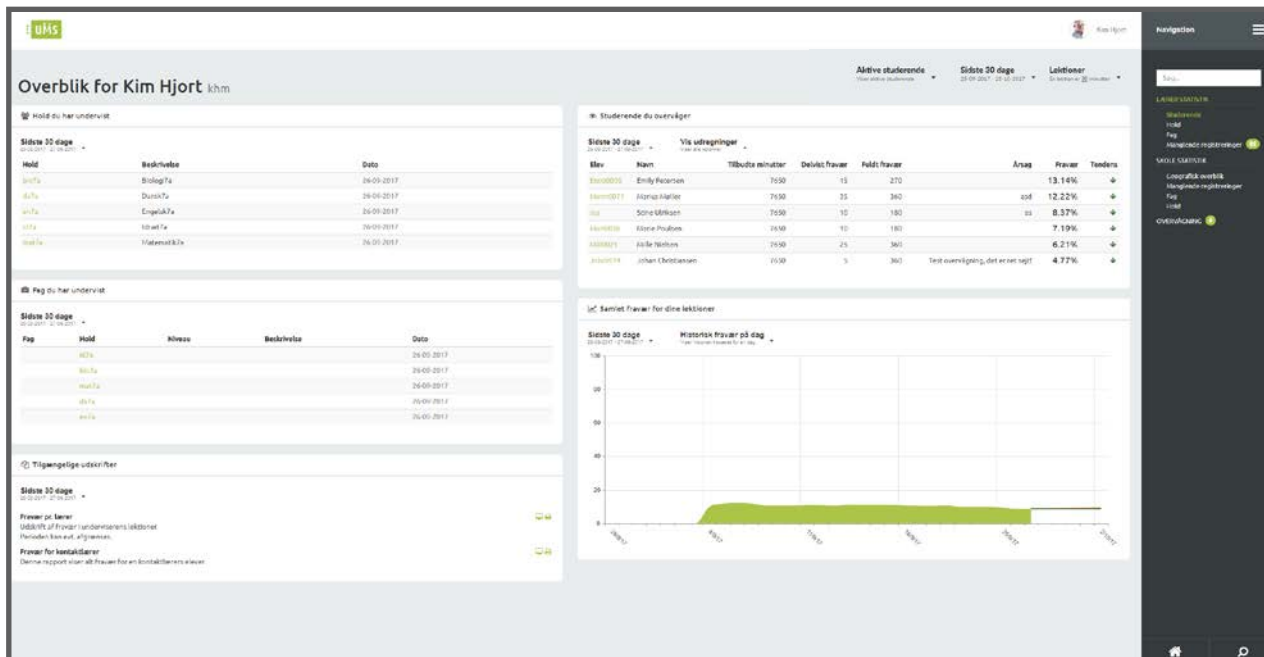

Menuen finder du til højre i dit skærmbillede, uanset hvor i fraværstatistikken du befinder dig. Den giver dig hurtig adgang til alle dine data.

2.

3.

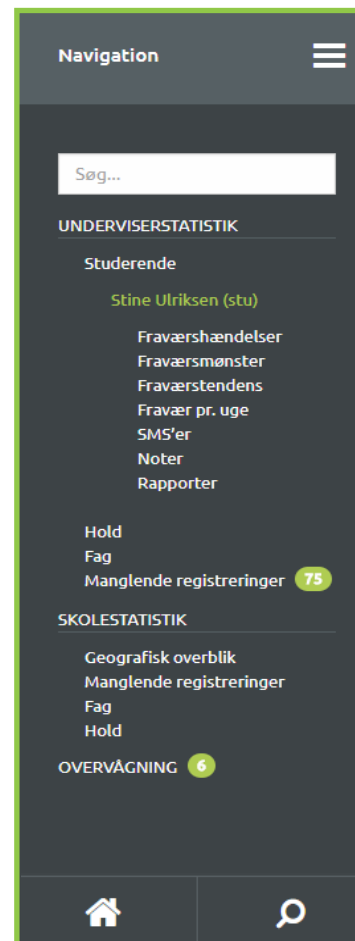

Du kan tilgå de forskellige funktioner, ved at trykke på det menupunkt, du ønsker at se.

Menuen folder relevante menupunkter ud, når der er brug for dem og fremhæver hvad du har åbent, ved at farve det grønt.

4.

1. Du kan skjule eller vise menuen, ved at trykke på menuknappen, også kaldet 'burgerikonet'.

2. Hvis du vælger at skjule menuen, vil den trække sig sammen og kun vise to små ikoner; et hjemikon og et søgningsikon.

5.

Trykker du her kommer du tilbage til forsiden.

Du kan altid komme tilbage til forsiden, ved at trykke på hjemikonet.

Her kan du bruge søgefunktionen. Du kan læse mere om hvordan du søger på side 6-9.

Du kan læse mere om hvad de forskellige menupunkter viser, i denne manual.

SØGNING

1.

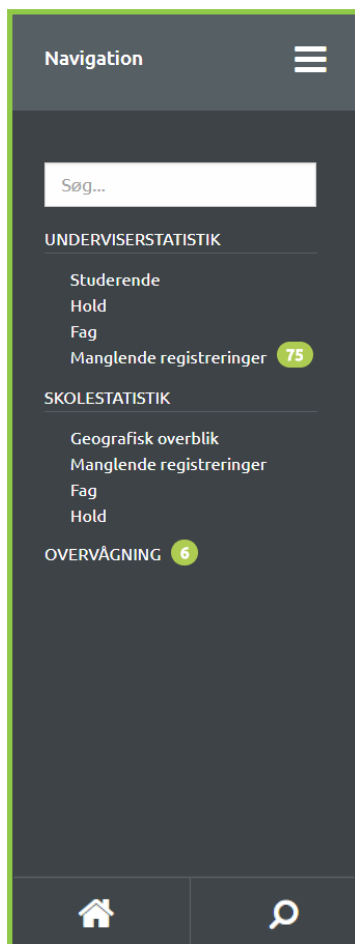

For at søge, skriver du din søgekriterie ind i dette felt. Vær opmærksom på at første gang du søger, kan der gå et par sekunder før du ser dine resultater.

2.

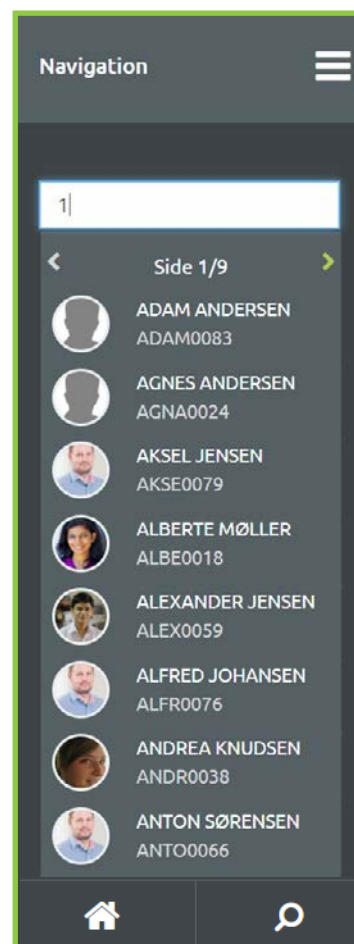

Pilene vil være grønne, hvis du har mulighed for at bladre. Er pilen grå, betyder det at du enten er på første eller sidste side af søgeresultaterne.

TIPS OG TRICKS

Når du søger, vises kun få resultater af gangen. Du kan se flere af resultaterne, ved at bruge de to pile til at bladre gennem dine søgeresultater.

3.

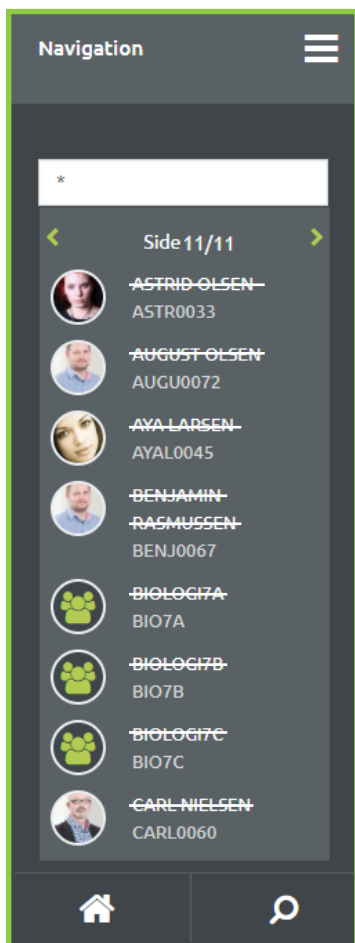

De inaktive hold, fag eller studerende vil være markeret ved at teksten er gennemstreget.

4.

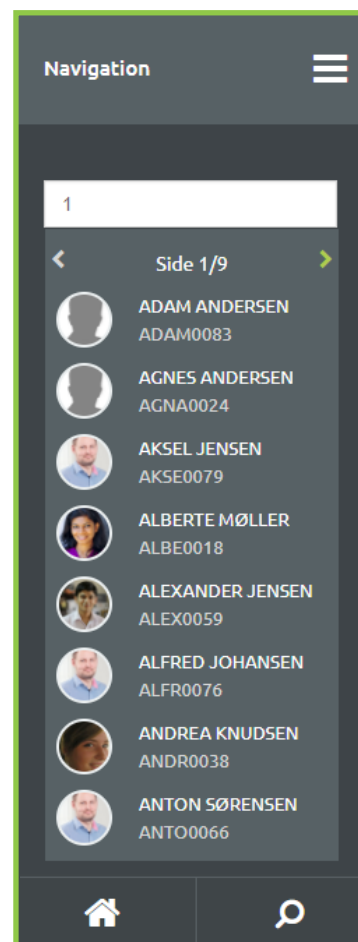

Så snart du begynder at skrive noget i søgefeltet, vil systemet vise de resultater der passer med den tekst du skriver.

TIPS OG TRICKS

I dine søgeresultater, vil aktive hold, fag og studerende altid blive vist først. Søger du efter inaktive hold, fag eller studerende vil de altid være bagerst i søgeresultatet.

5.

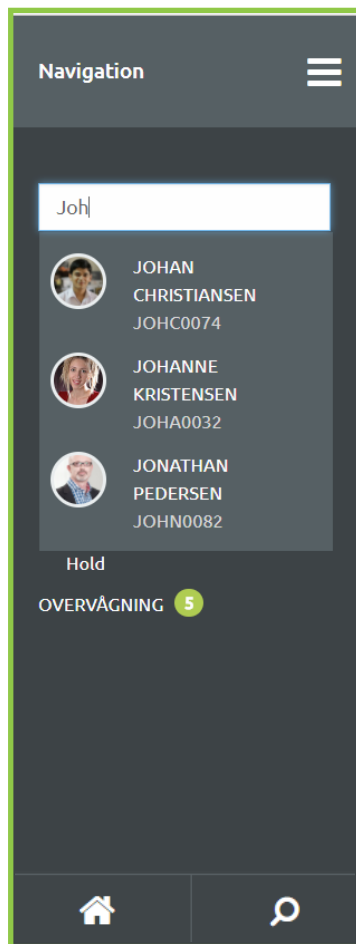

Når du skriver ren tekst ind i søgefeltet, vil resultaterne vise alt som starter med din søgetekst.

6.

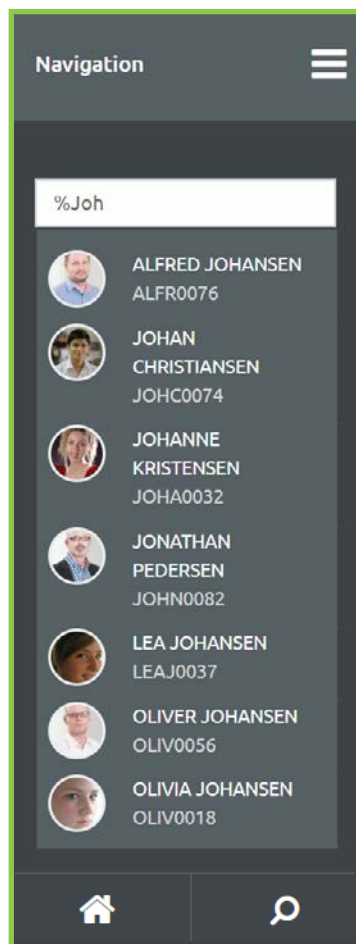

Du kan også vælge at skrive % eller * foran din søgetekst. Nu vil du få resultater der både starter med, og indeholder din søgetekst.

7.

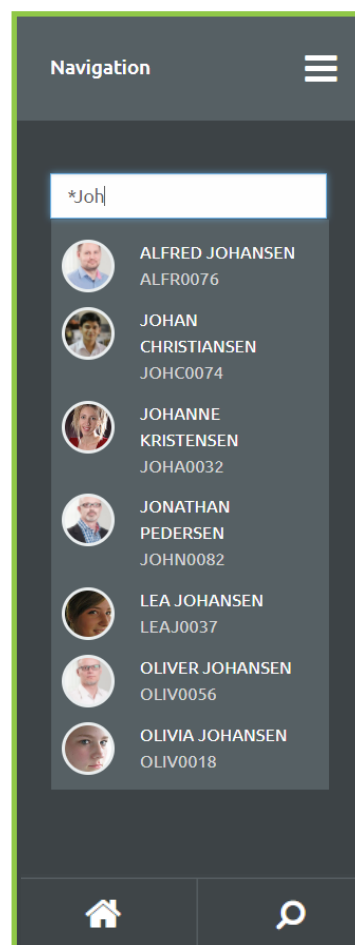

TIPS OG TRICKS

Du har mulighed for at søge efter studerende, hold eller fag.

8.

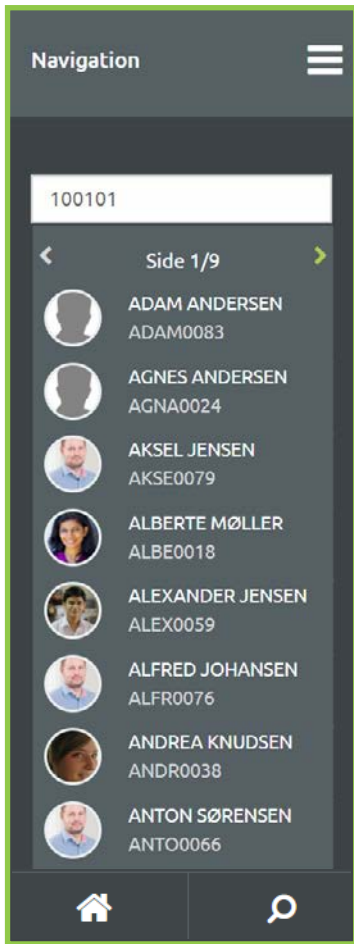

9.

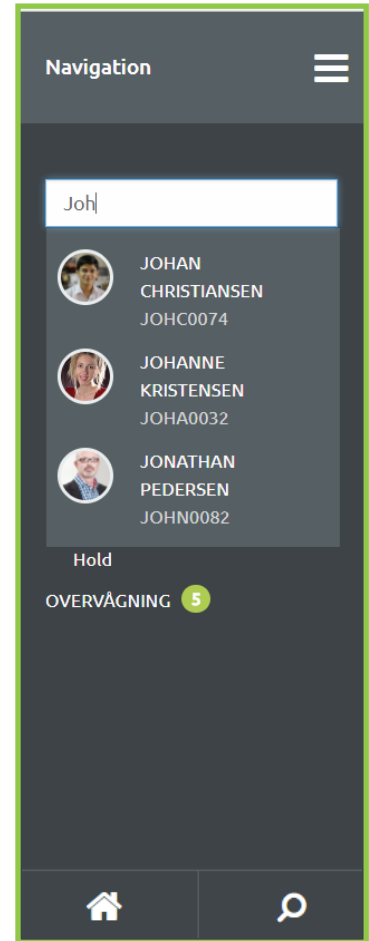

Du kan efter en studerende, ved at skrive deres fødselsdag eller navn.

10.

Du kan søge efter et hold eller fag, ved at skrive det pågældende navn eller betegnelse.

Symbolet angiver at det er et hold eller fag.

Når du har fundet, hvad du søger efter, tilgår du det ved at klikke på resultatet. Du vil nu blive sendt videre til den pågældende statistiksider.

DATAVÆLGER

Her kan du angive om data kun skal vise aktive studerende eller om data skal vises for aktive og inaktive studerende. Ændrer du det, vil al den data der bliver vist på siden også ændret. Du finder datavælgeren, uanset hvor du befinder dig i fraværsstatistikken.

Aktive studerende Sidste 30 dage
Viser aktive studerende 04-09-2017 - 04-10

Aktive studerende
Viser aktive studerende

Alle studerende
Viser både aktive og ikke aktive studerende på skolen

1.

Overblik for Kim Hjort khm

Aktive studerende Sidste 30 dage Lektioner

Sidste 30 dage

Hold	Beskrivelse	Dato
akt1a	Biologi1a	24-09-2017
akt1a	Dansk1a	24-09-2017
akt1a	Engelsk1a	24-09-2017
akt1a	Mat1a	24-09-2017
akt1a	Vidematik1a	24-09-2017

Studenterne du overvåger

Eller	Navn	Tilbudte minutter	Delvise fravær	Faldt fravær	Årsag	Fravær	Tendens
10000001	Emil Fjorsten	7950	13	270		13.14%	↓
10000001	Stina Støber	7950	35	360	sd	12.22%	↓
10000001	Søren Løftgaard	7950	10	180		8.57%	↓
10000001	Stina Pedersen	7950	10	180		7.19%	↓
10000001	Julia Nielsen	7950	25	360		6.21%	↓
10000001	Johan Ebbesen	6930	5	360	Test uoverlagt, det er en fejl!	4.77%	↓

Historisk fravær på dag

TIPS & TRICKS

De fleste funktioner har en intervalvælger, som kun ændrer data for den graf du kigger på. Øverst til højre, vises den globale intervalvælger, lige meget hvor i fraværsstatistikken du befinder dig. Bruger du den globale intervalvælger, skifter man intervallerne på alle synlige grafer på siden - på én gang.

2.

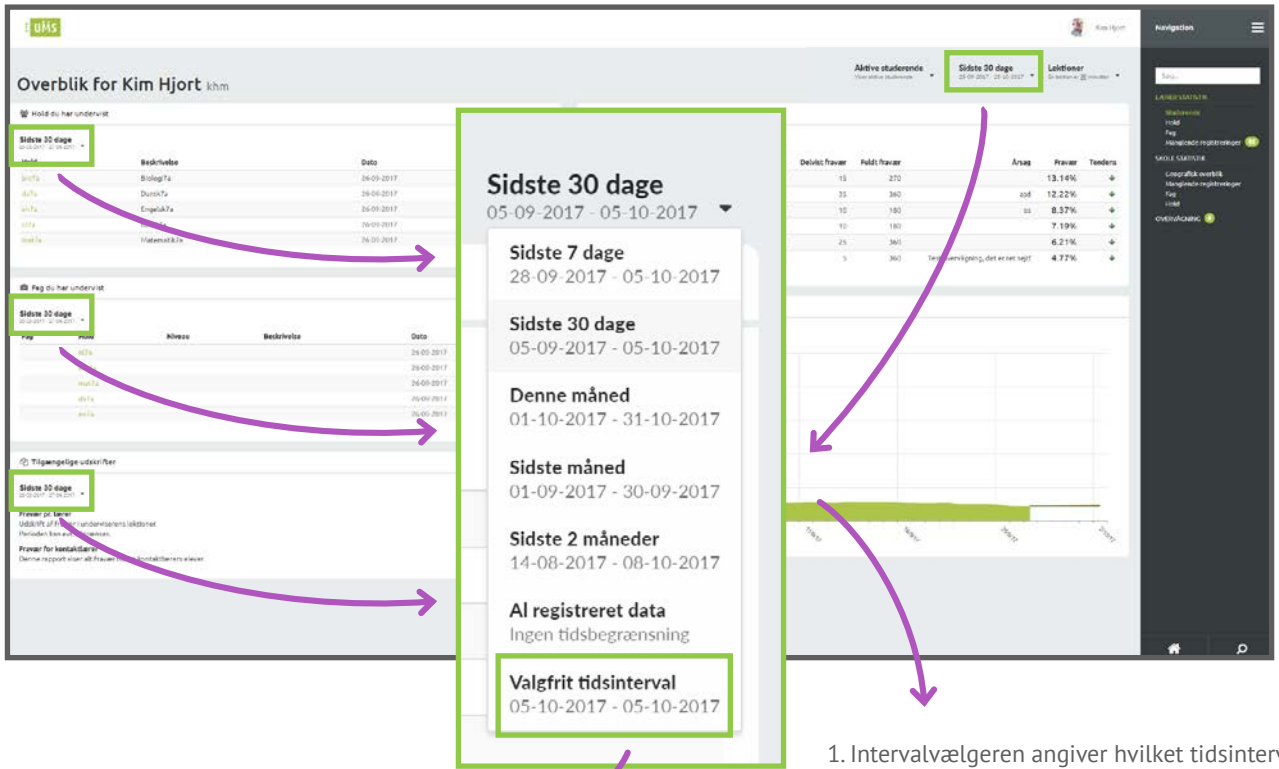

2. Vælger du 'Valgfrit tidsinterval' vil du kunne vælge hvilke datoer, der skal vises data for.

1. Intervalvælgeren angiver hvilket tidsinterval der vises data for. Når man klikker på intervalvælgeren kan man vælge hvilket interval man vil se data for. Når man har valgt et nyt interval, vil den nye data blive hentet og afspejle det nye interval.

3. I boksen 'Fra' vælger du den første dato du vil se data for og i boksen 'Til' vælger du den sidste dag du vil se data for. Tryk i feltet, for at skrive dato.

5. Når du har valgt dit tidsinterval, klikker du på 'Vælg tidsinterval'.

4. Klikker du på kalendersymbolet, får du en kalendervisning op. Her kan du vælge den ønskede dato, som vist på billedet.

3.

Overblik for Kim Hjort khm

Active student: Kim Hjort

Sidste 30 dage: 28.09.2017 - 27.10.2017

Lektioner: 30 minutter

Studierende du oversøger

Navn	Tilbudte minutter	Delvist fravær	Holdt fravær	Årsag	Fravær	Tendens
Emily Pedersen	7500	13	270		13,14%	
Alexis Højler	7500	35	360	sof	12,27%	
Soren Mikkelson	7500	10	180	ss	8,00%	
Klara Poulsen	7500	10	180		7,97%	
Jakke Nielsen	7500	25	360		16,21%	
Johan Christensen	7500	5	360	Test overliggende, det er en fejl!	4,77%	

Minutter
Viser minutter

Lektioner
En lektion er 30 minutter

1. Du har mulighed for at vælge, om den data der bliver vist skal være vist som lektioner eller minutter.

2. Klikker du på minuttallet, i dette tilfælde 30, kan du selv angive hvor lang en lektion skal være, som vist på billedet under.

Angiv lektionslængde

30 minutter

Angiv lektionslængde

3. I feltet foran 'minutter', angiver du hvor mange minutter en lektion skal være.

4. Når du har angivet hvor mange minutter en lektion skal være, klikker du på 'Angiv lektionslængde'.

5. Klik på krydset for at afslutte uden at lave ændringer.

TIPS & TRICKS

En lektion er defineret som et bestemt antal minutter. Det antal minutter du ser, er en standardværdi som konfigureres af skolen. Din standardværdi kan derfor være anderledes end 30 minutter.

UNDERVISERSTATISTIK

TIPS & TRICKS

Overblikket du får på forsiden når du logger ind, er det samme du ser, når du trykker på menupunktet 'Underviserstatistik'.

- Hold du har undervist:** A table with columns: Hold, Beskrivelse, Dato. Data rows include: 8017a Biologi7a (24-09-2017), 8017a Dansk7a (26-09-2017), 8017a Engelsk7a (26-09-2017), 8017a Idræt7a (26-09-2017), 8017a Matematiske7a (26-09-2017).
- Pag du har undervist:** A table with columns: Pag, Hold, Alsvær, Beskrivelse, Dato. Data rows include: 8017a, 8017a, 8017a, 8017a, 8017a.
- Tilgængelige udskrifter:** Links for 'Prøver og lærer' (1884 rft af Prøver i underviserens lektionsforløb) and 'Prøver for holdledere' (Dette rapport viser alle Prøver for en bestemt lærers elever).
- Studende du overvåger:** A table with columns: Elev, Navn, Minutter, Delekt. fravær, Faldt fravær, Årsvar, Prøver, Tendens. Data rows include: 8000000 Emily Korsen (7:50, 13, 270, 13.14%), 8000017 Hanne Hildsen (7:50, 35, 360, 12.22%), 8000007 Søren Mikkelsen (7:50, 10, 180, 8.33%), 8000008 Søren Mathias (7:50, 10, 180, 7.19%), 8000011 Jølle Mathias (7:50, 25, 360, 6.21%), 8000014 Johan Lindbansen (6:50, 3, 360, 4.72%).
- Samlert fravær for dine lektioner:** A bar chart showing 'Historisk fravær på dag' for the last 30 days. The x-axis is labeled 'Dato' and the y-axis shows percentage from 0 to 100. A green bar indicates a low, stable absence rate around 10%.

Når du er logget ind, får du et overblik over de mest centrale informationer for dig som underviser.

HOLD DU HAR UNDERVIST

Underviserstatistik

'Hold du har undervist' viser en oversigt over dine hold, som underviser.

Hold du har undervist

Hold	Beskrivelse	Dato
bio7a	Biologi7a	27-09-2017
da7a	Dansk7a	27-09-2017
en7a	Engelsk7a	27-09-2017
id7a	Idræt7a	27-09-2017
mat7a	Matematik7a	27-09-2017

Her ser du betegnelsen for dit hold, samt en beskrivelse og dato for sidste registrerede undervisningstime. Hvis du klikker på et af holdene, vil du få en oversigt over fravær for det valgte hold.

Læs mere om hvad du ser inde i et enkelt hold på side 47-62.

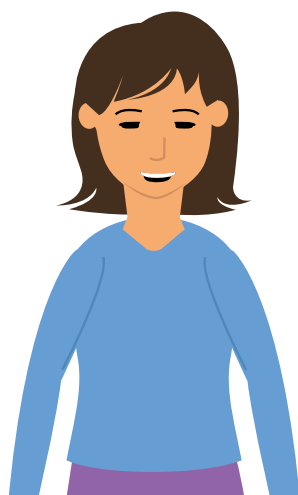

FAG DU HAR UNDERVIST

Underviserstatistik

'Fag du har undervist' viser en oversigt over dine fag.

Fag	Hold	Niveau	Beskrivelse	Dato
00000	Mit hold	B	Matematik	25-11-2015
00000	Mit hold	B	Matematik	05-08-2016
00000	Mit hold	B	Matematik	23-11-2016
00000	Mit hold	B	Matematik	04-08-2017

Her ser du en oversigt over de fag du har undervist. Du ser hvad faget hedder, hvilket hold det er, hvilket niveau faget er, en kort beskrivelse af faget, samt en dato for sidste registrerede undervisningstime.

Her ser du en oversigt over de fag du har undervist. Du ser hvad faget hedder, hvilket hold det er, hvilket niveau faget er, en kort beskrivelse af faget, samt en dato for sidste registrerede undervisningstime.

Læs mere om hvad du ser inde i et enkelt fag på side 63-69.

TILGÆNGELIGE UDSKRIFTER

Underviserstatistik

1.

Overblik for Kim Hjort khm

Hold du har undervist

Hold	Beskrivelse	Dato
1017A	Biologi7A	28-09-2017
1017A	Dansk7A	28-09-2017
1017A	Engelsk7A	28-09-2017
1017A	Idræt7A	28-09-2017
1017A	Matematik7A	28-09-2017

Fag du har undervist

Fag	Hold	Klasse	Beskrivelse	Dato
1017A	1017A	7A	1017A	28-09-2017
1017A	1017A	7A	1017A	28-09-2017
1017A	1017A	7A	1017A	28-09-2017
1017A	1017A	7A	1017A	28-09-2017
1017A	1017A	7A	1017A	28-09-2017

Tilgængelige udskrifter

Sidste 30 dage
29-08-2017 - 28-09-2017

Fravær pr. lærer
Udskrift af fravær i underviserens lektioner.
Perioden kan evt. afgrænses.

Fravær for kontaktlærere
Denne rapport viser alt fravær for en kontaktlærers elever

Studenterne du overvåger

Navn	Minutter	Delvis fravær	Fuld fravær	Årsag	Fravær	Tendens
Emily Petersen	75:00	13	270		13,14%	
Alonzo Harlow	75:00	35	360	col	12,22%	
Sara Skjolden	75:00	10	180		8,37%	
Alone Poulsen	75:00	10	180		7,19%	
Jillie Nielsen	75:00	25	360		6,21%	
Johan Christensen	75:00	5	360	test overvågning, det er net sagt	4,77%	

Samlet fravær for dine lektioner

Sidste 30 dage
Historisk fravær på dag

Tilgængelige udskrifter

Sidste 30 dage
29-08-2017 - 28-09-2017

Fravær pr. lærer
Udskrift af fravær i underviserens lektioner.
Perioden kan evt. afgrænses.

Fravær for kontaktlærere
Denne rapport viser alt fravær for en kontaktlærers elever

Printer icons: 

Når du trykker på skærmen til venstre vil der åbnes et nyt vindue, hvor du kan se udskriften.

Når du trykker på printersymbolet til højre, vil print funktionen åbnes. Du vil her have mulighed for at trykke print med det samme.

På de næste sider kan du se hvordan en rapport eller udskrift ser ud.

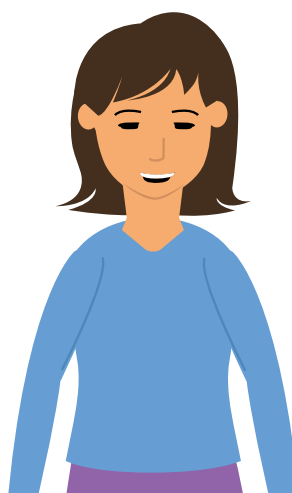

2.

Tilgængelige udskrifter

Sidste 30 dage
29-08-2017 - 28-09-2017

Fravær pr. lærer 
 Udskrift af fravær i underviserens lektioner
 Perioden kan evt. afgrænses.

Fravær for kontaktlærer 
 Denne rapport viser alt fravær for en kontaktlærers elever

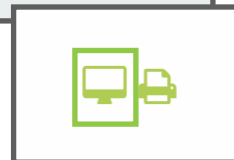

1. Når du trykker på skærmen til venstre vil der åbnes et nyt vindue, hvor du kan se en valgt rapport.

2. I kolonnen 'Studerende', ser du navnet for den studerende.

6. I kolonnen 'Procent' vil du se den studerendes aktuelle fraværprocent.

Fravær for den valgte undervisers lektioner

Underviser: mmb - Mette Ill Honoré
 Periode: 30-09-2017 - 30-10-2017
 Udskrevet: 30-10-2017 10:04

	Studerende	Minutter	Delvist fravær	Fuldt fravær	Sum	Procent
1	Merle Christensen	8100	10	360	1090	13.46%
2	Felix Kristensen	8100	25	630	925	11.42%
3	Agnes Andersen	8100	25	360	925	11.42%
4	Emily Petersen	8100	15	450	915	11.3%
5	Andrea Knudsen	8100	10	360	910	11.23%
6	Malthe Jørgensen	8100	10	360	910	11.23%
7	Mille Nielsen	8100	25	540	835	10.31%
8	Marie Poulsen	8100	25	450	835	10.31%
9	Oliver Johansen	8100	5	540	815	10.06%
10	Marius Møller	8100	45	450	765	9.44%
11	Tobias Nielsen	8100	30	270	750	9.26%
12	Nanna Hønsen	8100	25	360	745	9.2%
13	Alexander Jensen	8100	10	360	730	9.01%
14	Christian Pedersen	8100	5	180	725	8.95%
15	Alberte Møller	8100	30	270	660	8.15%
16	Frederik Thomsen	8100	20	270	650	8.02%
17	Esther Rasmussen	8100	15	180	645	7.96%
18	Astrid Olsen	8100	30	360	570	7.04%
19	Mathilde Christiansen	8100	25	270	565	6.98%
20	Johan Christiansen	8100	15	270	555	6.85%
21	Lucas Madsen	8100	20	270	470	5.8%
22	Mads Larsen	8100	20	270	470	5.8%
23	Adam Andersen	8100	25	90	205	2.53%
24	Stine Ulriksen	8100	15	180	195	2.41%

3. 'Minutter' kolonnen viser, hvor mange minutter undervisning den studerende har haft. Hvis du har valgt lektionsbaseret visning, vil du se lektioner.

4. I kolonnerne 'Delvist fravær' og 'Fuldt fravær', kan du se hvor mange minutter delvist fravær og fuldt fravær, som er registreret for den studerende.

5. 'Sum' kolonnen viser hvor mange minutter fravær den studerende har, sammenlagt for delvist og fuldt fravær.

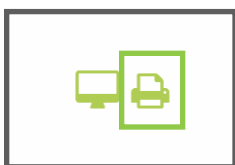

Når du trykker på printersymbolet til højre, vil print funktionen åbnes. Du vil nu se udskriften, du er i gang med at printe, som vist på billedet under.

1.

Print dialog box details:

- Total: 1 sheet of paper
- Destination: HP Color LaserJet Enterprise MFP E82522 (HP COLOR LASERJET ENTERPRISE MFP E82522)
- Pages: All
- Copies: 1
- Layout: Portrait
- Color: Color
- Options: Two-sided

Table: Fravær for den valgte undervisers lektioner

Underviser: mmh - Mette Mi Honoré
 Periode: 30-09-2017 - 30-10-2017
 Udskrevet: 30-10-2017 10:11

Studerende	Minutter	Delvist fravær	Fuldt fravær	Sum	Procent
1 Merle Christensen	8100	10	360	1090	13.46%
2 Felix Kristensen	8100	25	630	925	11.42%
3 Agnes Andersen	8100	25	360	925	11.42%
4 Emily Petersen	8100	15	450	915	11.3%
5 Andrea Knudsen	8100	10	360	910	11.23%
6 Malthe Jørgensen	8100	10	360	910	11.23%
7 Mille Nielsen	8100	25	540	835	10.31%
8 Marie Poulsen	8100	25	450	835	10.31%
9 Oliver Johansen	8100	5	540	815	10.06%
10 Marius Møller	8100	45	450	765	9.44%
11 Tobias Nielsen	8100	30	270	750	9.26%
12 Nanna Hansen	8100	25	360	745	9.2%
13 Alexander Jensen	8100	10	360	730	9.01%
14 Christian Pedersen	8100	5	180	725	8.95%
15 Alberte Møller	8100	30	270	660	8.15%
16 Frederik Thomsen	8100	20	270	650	8.02%
17 Esther Rasmussen	8100	15	180	645	7.96%
18 Astrid Olsen	8100	30	360	570	7.04%
19 Mathilde Christiansen	8100	25	270	565	6.98%
20 Johan Christiansen	8100	15	270	555	6.85%
21 Lucas Madsen	8100	20	270	470	5.8%
22 Mads Larsen	8100	20	270	470	5.8%
23 Adam Andersen	8100	25	90	205	2.53%
24 Stine Ulriksen	8100	15	180	195	2.41%

For at printe, tryk på 'Print'. For at afslutte uden at printe, tryk 'Cancel'.

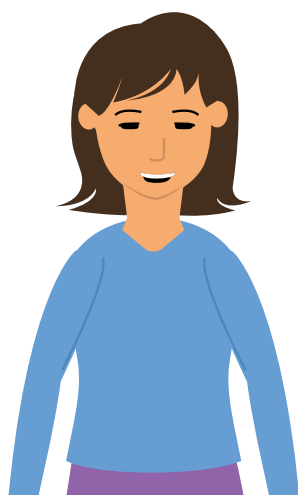

Her er der taget udgangspunkt i 'Fravær pr. lærer', men billederne vil se tilsvarende ud for alle de udskrifter der er tilgængelige.

STUDERENDE DU OVERVÅGER

Underviserstatistik

Overview for Kim Hjort khm

Active students: 25
Last 30 days: 04-09-2017 - 04-10-2017
Lectures: 20

Hold	Beskrivelse	Dato
bio17a	Biologi 7a	24-09-2017
du17a	Dansk 7a	24-09-2017
eng17a	Engelsk 7a	24-09-2017
iso17a	Isotop 7a	24-09-2017
mat17a	Matematik 7a	24-09-2017

Studierende	Navn	Minutter	Delvist fravær	Fuldt fravær	Årsag	Fravær	Tendens
Em00030	Emily Petersen	7500	15	270		13.14%	↓
Em00011	Alonza Møller	7500	35	360	test	12.22%	↓
Stu	Stine Ulriksen	7500	10	180		8.57%	↓
Em00039	Ebene Poulsen	7500	10	180		7.19%	↓
Em00021	Johanne Nielsen	7500	25	360		6.21%	↓
Johc0014	Johan Christiansen	7500	5	360	Test overvågning, det er net sagt	4.77%	↓

Studierende du overvåger

Sidste 30 dage: 04-09-2017 - 04-10-2017

Vis udregninger: Vizer alle kolonner

Studierende	Navn	Minutter	Delvist fravær	Fuldt fravær	Årsag	Fravær	Tendens
Mari00017	Marius Møller	6300	30	450	Test overvågning	11.9%	↑
Em00030	Emily Petersen	6300	5	360		11.51%	↑
Stu	Stine Ulriksen	6300	20	360		10.32%	↑
Mari00036	Marie Poulsen	6300	10	360	Test overvågning	8.73%	↑
Johc00074	Johan Christiansen	6300	20	360	Test	7.46%	↑
Mill00021	Mille Nielsen	6300	15	0		7.38%	↑

Vis udregninger
Vizer alle kolonner

Vis udregninger
Vizer alle kolonner

Vis fravær
Vizer kun fravær

Her ser du en oversigt over de studerende du overvåger.

Her kan du vælge om du kun vil vise fravær eller om alle kolonnerne skal være synlige.

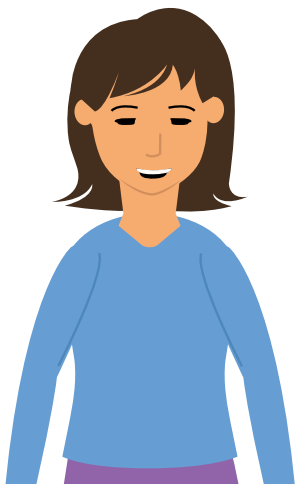

Du kan læse mere om dit overblik over overvågning af studerende, og de informationer som bliver vist på side 88-89. For at læse mere om hvordan du opretter og fjerner en overvågning, se side 27-28.

SAMLET FRAVÆR FOR DINE LEKTIONER

Underviserstatistik

1.

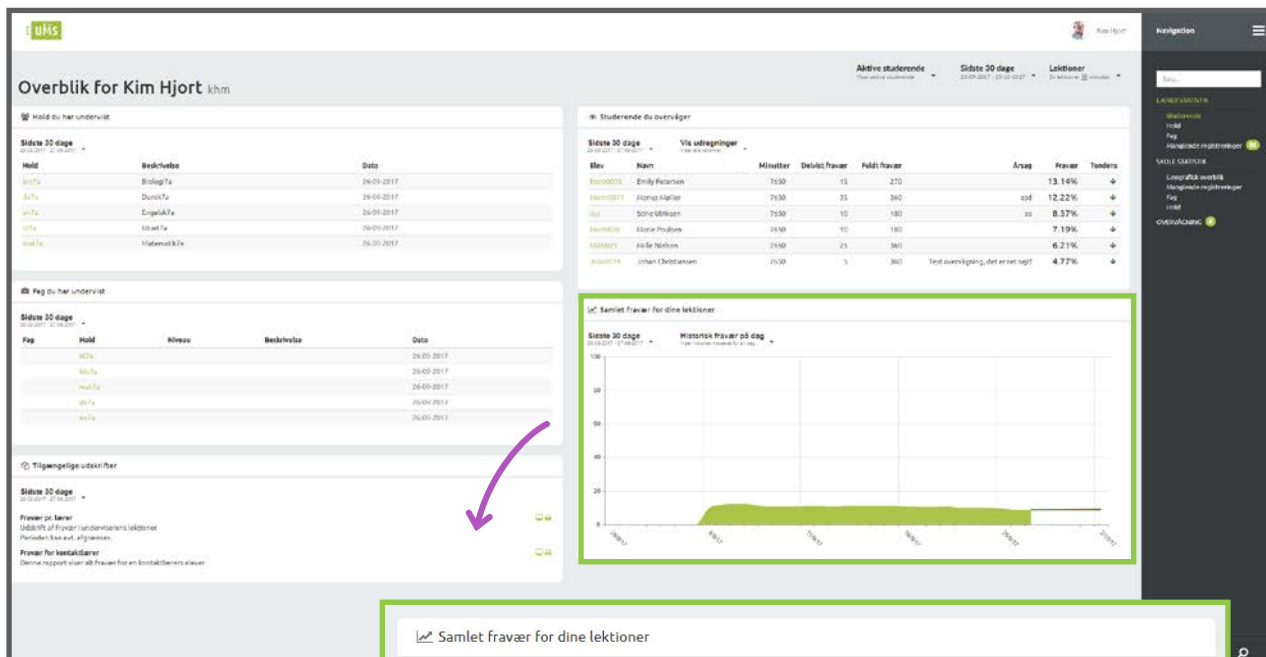

'Samlet fravær for dine lektioner' viser en oversigt over det aktuelle fravær, for de lektioner du har undervist.

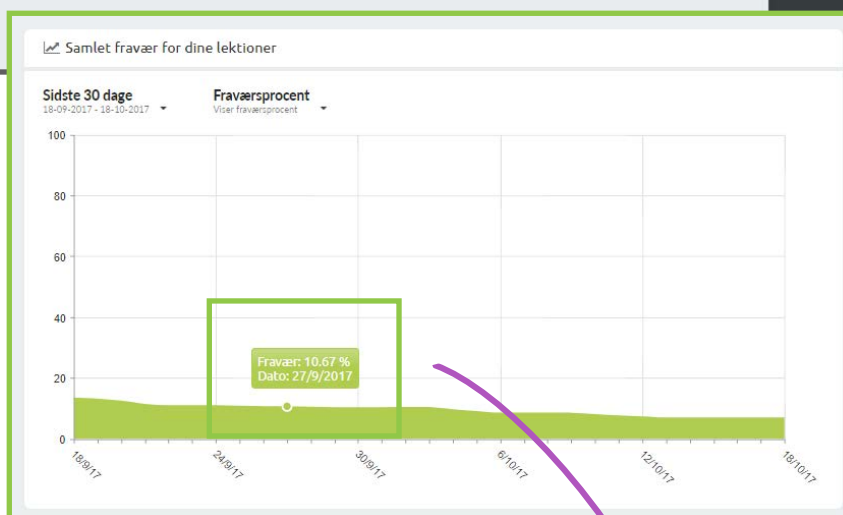

Hold musen hen over grafen, for at se fraværspcenten for en given dag.

2.

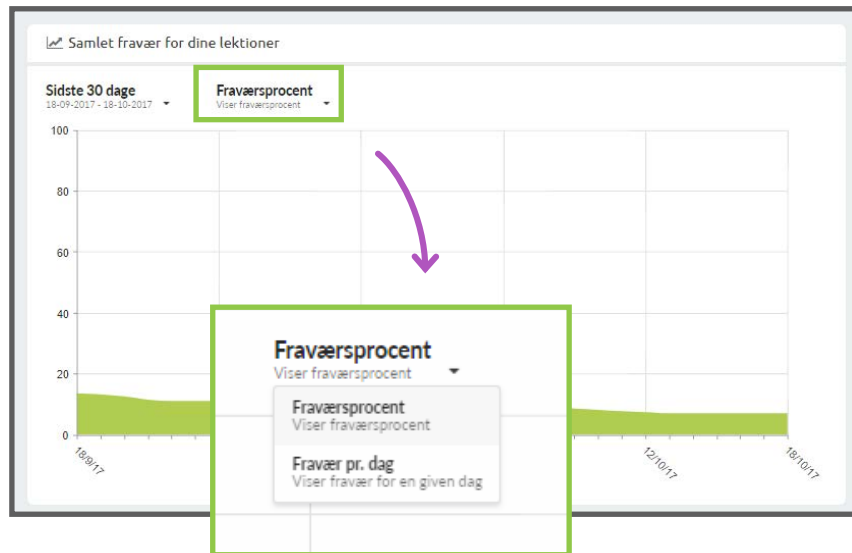

Du kan vælge at få vist fravær pr. dag i drop down menuen 'Fravær procent'. Dit fravær vil nu vises pr. dag, som vist på billedet under.

3.

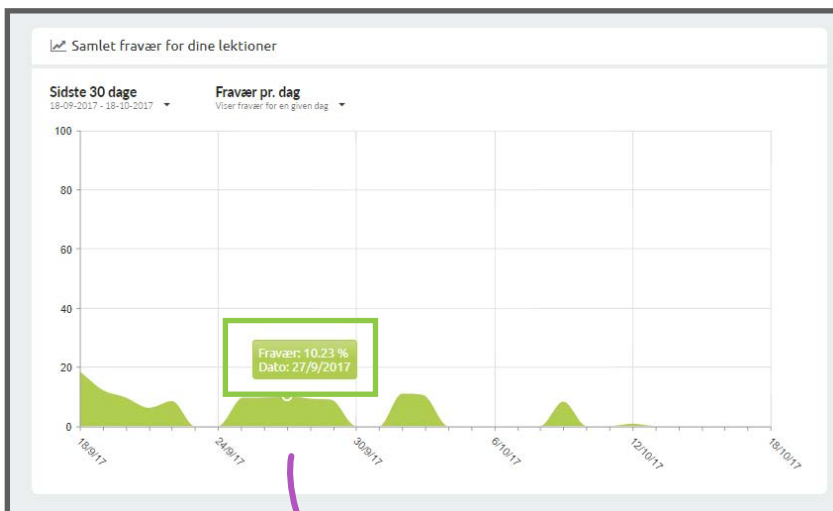

Holder du musen hen over en af dagene, vil du se fravær procenten for en given dag.

STUDERENDE

1.

Trykker du på 'Underviserstatistik' og 'Studerende', får du et overblik over dine studerende, som vist nedenunder.

Studerende	Navn	Minutter	Delvist fravær	Fuldt fravær	Fravær	Tendens
Nanna0041	Nanna Hansen	6300	25	630	16.11%	↓
Lucas0050	Lucas Hadsen	6300	25	540	14.68%	↑
Malthe0068	Malthe Jørgensen	6300	10	270	13.02%	↓
Marius0077	Marius Møller	6300	30	450	11.9%	↑
Merle0044	Merle Christensen	6300	25	540	11.83%	↑
Agnes0024	Agnes Andersen	6300	5	180	11.51%	↑
Emily0030	Emily Petersen	6300	5	360	11.51%	↑
Stine	Stine Ulriksen	6300	20	360	10.32%	↑
Hathilde	Hathilde Christensen	6300	15	270	10.24%	↓
Felix0071	Felix Kristensen	6300	20	360	8.89%	↑
Alexander0059	Alexander Jensen	6300	15	180	8.81%	↑
Marie0036	Marie Poulsen	6300	10	360	8.73%	↑
Christian0062	Christian Pedersen	6300	5	360	8.65%	↓
Mads0065	Mads Larsen	6300	5	450	8.65%	↓
Alberte0018	Alberte Møller	6300	25	90	7.54%	↑
Frederik0053	Frederik Thomsen	6300	25	270	7.54%	↓
Johan0074	Johan Christensen	6300	20	360	7.46%	↑
Mille0021	Mille Nielsen	6300	15	0	7.38%	↑
Tobias0080	Tobias Nielsen	6300	10	180	5.87%	↓
Esther0047	Esther Rasmussen	6300	20	180	4.6%	↑
Oliver0056	Oliver Johansen	6300	20	90	4.6%	↓
Astrid0033	Astrid Olsen	6300	15	90	4.52%	↓

Her ser du et overblik over dine studerende. Læs mere på næste side.

OVERBLIK OVER DINE STUDERENDE

Studerende - Underviserstatistik

7. Her kan du vælge om du kun vil vise fravær eller om alle kolonnerne skal være synlige.

6. Intervalvælgeren angiver hvilket tidsinterval der vises data for. Læs mere om datavælger på side 10-12.

3. 'Delvist fravær' kolonnen viser hvor meget delvist fravær, den studerende har haft. 'Fuldt fravær' kolonnen vil vise hvor meget fuldt fravær som er registreret for den studerende.

4. 'Fravær' kolonnen viser den aktuelle fraværsprocent for den studerende.

2.

Studerende	Navn	Minutter	Deltvist fravær	Fuldt fravær	Fravær	Tendens
Nann0041	Nanna Hansen	6300	25	630	16.11%	↓
Luca0050	Lucas Madsen	6300	25	540	14.68%	↑
Math0068	Malthe Jørgensen	6300	10	270	13.02%	↓
Marm0077	Marius Møller	6300	30	450	11.9%	↑
merl0044	Merle Christensen	6300	25	540	11.83%	↑
Agna0024	Agnes Andersen	6300	5	180	11.51%	↑
Emip0030	Emily Petersen	6300	5	360	11.51%	↑
stu	Stine Ulriksen	6300	20	360	10.32%	↑
81422	Mathilde Christensen	6300	15	270	10.24%	↓
Fell0071	Felix Kristensen	6300	20	360	8.89%	↑
Alex0059	Alexander Jensen	6300	15	180	8.81%	↑
Marl0036	Marie Poulsen	6300	10	360	8.73%	↑
Chri0062	Christian Pedersen	6300	5	360	8.65%	↓
Madl0065	Mads Larsen	6300	5	450	8.65%	↓
albe0018	Alberte Møller	6300	25	90	7.54%	↑
Fred0053	Frederik Thomsen	6300	25	270	7.54%	↓
Johc0074	Johan Christiansen	6300	20	360	7.46%	↑
Mill0021	Mille Nielsen	6300	15	0	7.38%	↑
Tobi0080	Tobias Nielsen	6300	10	180	5.87%	↓
Esth0047	Esther Rasmussen	6300	20	180	4.6%	↑
Oliv0056	Oliver Johansen	6300	20	90	4.6%	↓
astr0033	Astrid Olsen	6300	15	90	4.52%	↓

1. 'Studerende' og 'Navn' kolonnerne viser den studerendes brugernavn, samt det fulde navn.

2. 'Minutter' kolonnen viser, hvor mange minutter undervisning den studerende har haft. Hvis du har valgt lektionsbaseret visning, vil du se lektioner.

5. 'Tendens' kolonnen viser en tendensudregning, baseret på hvordan de sidste 10% af en studerendes registrerede fravær er i forhold til de resterende 90%.

STATISTIK FOR EN STUDERENDE

Studerende - Underviserstatistik

1.

1. I menuen, under punktet 'Studerende' vil du se navn og brugernavn på den studerende du kigger på. Navnet vil være markeret med grønt. Fx kigger vi her på Stine Ulriksen, som har STU som brugernavn.

2. Under den studerende har du forskellige muligheder for datavisning. Du kan fx se sendte SMS'er, noter, rapporter og statistikker for den enkelte studerende. På billedet under, kan du se hvilke informationer du kan se.

3. Klikker du på en af de viste muligheder, vil du blive sendt videre til den side, der viser den ønskede information på samme måde, som hvis du trykker på en af blokkene på overblikket for den studerende.

Her ser du et overblik over en studerende. På de næste sider, får du en forklaring på hver enkelt blok.

2.

Overblik for Stine Ulriksen stu

Stine Ulriksen
 Fjern oversigtning
 Opret side
 Send SMS

ADRESSEINFORMATION
 Adresse: Vester Allé 1
 8700 Hjoersens
 Mobil: 12345678
 CPR: 1001010418
 Nummer:

Tilgængelige udskrifter

Sidste 30 dage
 08.09.2017 - 08.10.2017

Fravær pr. dag
 Viser alt fravær pr. dag

Fremskrivning af fravær for alle fag
 Denne rapport viser fravær med fremskrivning på alle fag for den valgte studerende. Perioden kan evt. afgrænses.

Fraværstendens

Sidste 30 dage
 08.09.2017 - 08.10.2017

Fraværprocent
 Fraværprocent

Fravær pr. uge

Sidste 30 dage
 08.09.2017 - 08.10.2017

— Fuldt hændelse — Delvist fravær — Fuldt fravær

Fravær i tidsintervallet

Sidste 30 dage
 08.09.2017 - 08.10.2017

9.78 %

Fraværsmønstre

Sidste 30 dage
 08.09.2017 - 08.10.2017

Absolut skala
 Skala fra 0 til 100%

Noter

Sidste 30 dage
 24-09-2017 - 24-10-2017

Note	Dato	Brugernavn	Navn
Den studerende har bekymrende fraværstendens. Indkaldt til samtale.	24-10-2017	kim	Kim Hjort

SMS'er

Sidste 30 dage
 24-09-2017 - 24-10-2017

Besked

Besked	Dato
Syg i lin bedstemor er blevet bortført af allens.	14-10-2017
Syg i lin bedstefar er blevet bortført af allens.	24-10-2017

Fraværshændelser

Sidste 30 dage
 08.09.2017 - 08.10.2017

Navn	Fravær	Dato	Tid	Fraværssag	Fraværsminutter
Idaet7a	0	03-10-2017	15:15 - 16:45		5
Dansk7a	0	03-10-2017	13:40 - 15:10		5
Engelsk7a	0	03-10-2017	12:00 - 13:30		90
Biologi7a	0	02-10-2017	10:00 - 11:30		90
Engelsk7a	0	29-09-2017	12:00 - 13:30		90
Biologi7a	0	25-09-2017	10:00 - 11:30		90
Musik7a	0	22-09-2017	15:15 - 16:45		90
Dansk7a	0	22-09-2017	13:40 - 15:10		90
Engelsk7a	0	22-09-2017	12:00 - 13:30		5
Biologi7a	0	22-09-2017	10:00 - 11:30		90
Engelsk7a	0	18-09-2017	12:00 - 13:30		5
Dansk7a	0	15-09-2017	13:40 - 15:10		5
Matematik7a	0	14-09-2017	08:10 - 09:40		5

TIP & TRICKS

Hvis du klikker på en af kasserne, vil du blive sendt videre. På den side, vil du kun se den kasse du har trykket på, som vist på de næste sider.

KONTAKTINFORMATION

Studerende - Underviserstatistik

Stine Ulriksen

- Opret en overvågning
- Opret note
- Send SMS

KONTAKTINFORMATION:

Adresse: Vester Allé 1
8700 Horsens

Mobil: 12345680
CPR-nummer: 1001010618

Her ser du den studerendes billede.

Kontaktinformationen viser den information, som skolen har registreret på den pågældende elev.

Du kan læse mere om hvordan du opretter og fjerner en overvågning, hvordan du opretter en note på en studerende og hvordan du sender en SMS til en studerende på side 27-32.

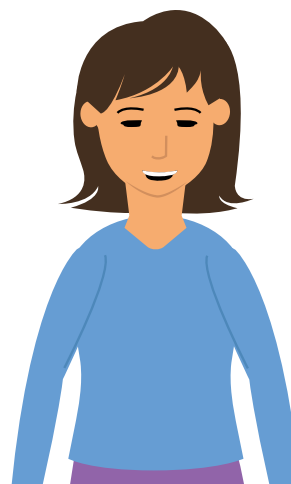

OPRET OG FJERN OVERVÅGNING

Studerende - Underviserstatistik

1. I samme blok som kontaktinformationen, har du mulighed for at oprette en overvågning.

1.

Stine Ulriksen

- Opret en overvågning
- Opret note
- Send SMS

KONTAKTINFORMATION:

Adresse: Vester Allé 1
8700 Horsens

Mobil: 12345680

CPR-nummer: 1001010618

2. Tryk på 'Opret overvågning' for at komme i gang. Du vil nu se billedet under.

6. Tryk på krydset for at afslutte og lukke vinduet uden at oprette en overvågning.

3. Her kan du skrive en tekst, som angiver hvilken årsag, der er for at oprette en overvågning. Det er ikke nødvendigt at angive en årsag for at oprette en overvågning og teksten vil selvfølgelig ikke være tilgængelig for den studerende.

Under boksen vil der stå hvor mange tegn, du har tilbage.

Opret overvågning

Du er i gang med at oprette en overvågning på Stine Ulriksen

Årsag

Indtast årsag her

Tegn tilbage:500

Giv mig besked ved:

- Delvist fravær
- Fuldt fravær

Opret overvågning

Sidste 30 dage Absolut skala

4. Du kan vælge at få en mail tilsendt, hvis den studerende bliver registreret fraværende. Sæt et flueben i boksen ud for 'Delvist fravær' eller 'Fuldt fravær', alt efter hvilke notifikationer, du vil modtage.

Du kan naturligvis også sætte et flueben i begge, hvis du ønsker at få mail tilsendt både når der bliver registreret delvist fravær og fuldt fravær.

5. For at oprette overvågningen, tryk på 'Opret overvågning'.

2.

UMS Stine 28 Horsens

Navigation

Søg...

UNDERVISERSTATISTIK

Studerende

Stine Ulriksen (stu)

- Fraværshandbøger
- Fraværsmønstre
- Fraværstendens
- Fravær pr. uge
- SMS'er
- Noter
- Rapporter

Hold
Fag
Manglende registreringer (2)

SKOLESTATISTIK

Geografisk oversigt
Manglende registreringer
Fag
Hold

OVERVÅGNING (1)

Overblik for Stine Ulriksen stu Sidste 30 dage 23-09-2017 - 23-10-2017 Lektioner Et lektion er 30 minutter

Fravær i tidsintervallet

Sidste 30 dage 23-09-2017 - 23-10-2017
9.78 %

Fraværsmønstre

Sidste 30 dage 23-09-2017 - 23-10-2017 Absolut skala (maks 96 100%)

Tid	MAN	TIR	ONS	TOR	FRE	LØR	SØN
08:10	100%	100%	100%	100%	100%	100%	100%
10:00	100%	100%	100%	100%	100%	100%	100%
12:00	100%	100%	100%	100%	100%	100%	100%
13:40	100%	100%	100%	100%	100%	100%	100%
15:15	100%	100%	100%	100%	100%	100%	100%

0% 25% 50% 75% 100%

Noter

Sidste 30 dage 23-09-2017 - 23-10-2017

Note	Dato	Brugernavn	Navn
Den studerende har bekymrende fraværstendens. Indkald til samtale.	24-10-2017	khm	Kim Hjort

SMS'er

Sidste 30 dage 23-09-2017 - 23-10-2017

Besked	Dato
Syg i lin bedstemor er blevet bortført af aliens.	14-10-2017
Syg i lin bedstefar er blevet bortført af aliens.	24-10-2017

KONTAKTINFORMATION:

Adresse: Vester Allé 1
8700 Horsens

Mobil: 12345680

CPR-nummer: 1001010618

For at fjerne en overvågning på en studerende, skal du ind på den enkelte studerende. Du vil se, at hvor der tidligere stod 'Opret overvågning' står der nu 'Fjern overvågning'. Tryk på 'Fjern overvågning' og du vil ikke overvåge den studerende længere. Du kan læse mere om din oversigt, over studerende du overvåger på side 27.

OPRET NOTE

Studerende - Underviserstatistik

1. I samme blok som kontaktinformationen, har du mulighed for at oprette en note.

Stine Ulriksen

Opret en overvågning
Opret note
Send SMS

KONTAKTINFORMATION:
Adresse: Vester Allé 1
8700 Horsens
Mobil: 12345680
CPR-nummer: 1001010618

2. Tryk på 'Opret note' for at komme i gang. Du vil nu se billedet under.

6. Tryk på krydset for at afslutte og lukke vinduet uden at oprette en note.

2. Her vil du se navnet på den studerende, som du er i gang med at oprette en note for.

3. Her kan du skrive din note. Under boksen vil du se hvor mange tegn du har tilbage.

Opret note

Studerende
Stine Ulriksen

Note
Den studerende har bekymrende fraværendens. Indkald til samtale.

Tegn tilbage:500

Privat note

Opret note

4. Du kan vælge at din note skal være privat, så det kun er dig der ser den. For at vælge det, skal du sætte et flueben i boksen 'Privat note'.

5. For at afslutte og oprette noten, tryk på 'Opret note'.

Hvis du ikke sætter et flueben i boksen 'Privat note', vil andre undervisere, studievejledere eller lignende, også have mulighed for at se noten du opretter.

SEND SMS

Studerende - Underviserstatistik

1. I samme blok som kontaktinformationen, har du mulighed for at sende en SMS til den studerende.

Stine Ulriksen

- Opret en overvågning
- Opret note
- Send SMS

KONTAKTINFORMATION:

Adresse: Vester Allé 1
8700 Horsens

Mobil: 12345680
CPR-nummer: 1001010618

2. Tryk på 'Send SMS' for at komme i gang. Du vil nu se billedet under.

7. Tryk på krydset for at afslutte og lukke vinduet uden at sende en SMS.

3. Her vil du se navnet på den studerende, som du er i gang med at sende en SMS til.

Send SMS

Modtager
Stine Ulriksen

SMS skabelon
Valgfri ▾

Besked

Tegn tilbage:800

Send SMS

4. Som standard vil du kunne skrive din egen tekst. Du har også mulighed for at sende templates. Det kan du læse mere om på næste side.

5. I det tomme felt under 'Besked', kan du skrive din tekst. Under boksen, vil du kunne se hvor mange tegn du har tilbage.

6. For at sende SMSen, tryk på 'Send SMS'.

1. Her vil du se navnet på den studerende, som du er i gang med at sende en SMS til.

2.

2. Som standard vil du kunne skrive din egen tekst. For at vælge en SMS Skabelon, trykker du på drop down menuen.

Du vil nu have mulighed for at vælge forskellige SMS skabeloner, som skolen har konfigureret.

Tryk blot på den SMS skabelon du ønsker at sende, og teksten vil nu vises i boksen.

4. Tryk på krydset for at afslutte og lukke vinduet uden at sende en SMS.

Send SMS [X]

Modtager
Stine Ulriksen

SMS skabelon
OfficeDK ▾

SMS SKABELON

- Aflyst Time
- OfficeDK
- OfficeUK
- Snelukket
- Valgfrit tidsinterval

Be... er på <School displayname>, kan du få Office 365 helt gratis.

...marbejdsplatform, som f.eks. kan bruges til opgaveskrivning, noter

Pakken indeholder onlineversioner af Microsofts programmer Word, PowerPoint, Excel og OneNote, og den giver dig 1 TB lagerplads på OneDrive.

For at benytte dig af tilbuddet, skal du tilmelde dig med din skolemail på www.office.com/getOffice365.

Hilsen <Sender Name>
<School displayname>

Send SMS

3. For at sende SMSen, tryk på 'Send SMS'.

FRAVÆRSTENDENS

Studerende - Underviserstatistik

1.

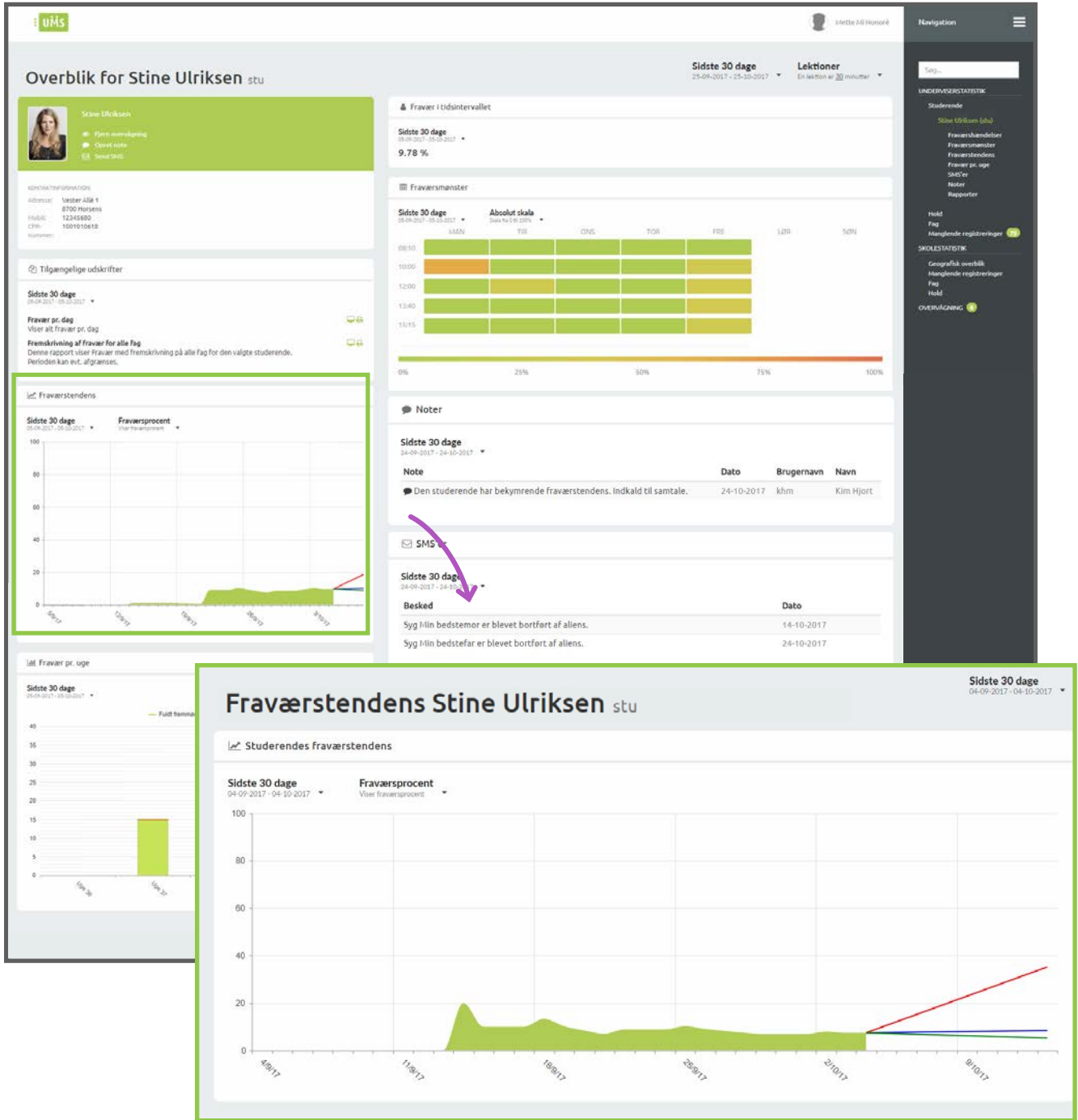

Her ser du den aktuelle fraværprocent.

Fraværstendens viser fremskrivning af fravær over en tidsperiode. Du kan se mere om fremskrivning på de næste sider.

TIP & TRICKS

Hold pilen over en af de farvde linjer for at få vist fremskrivning.

2.

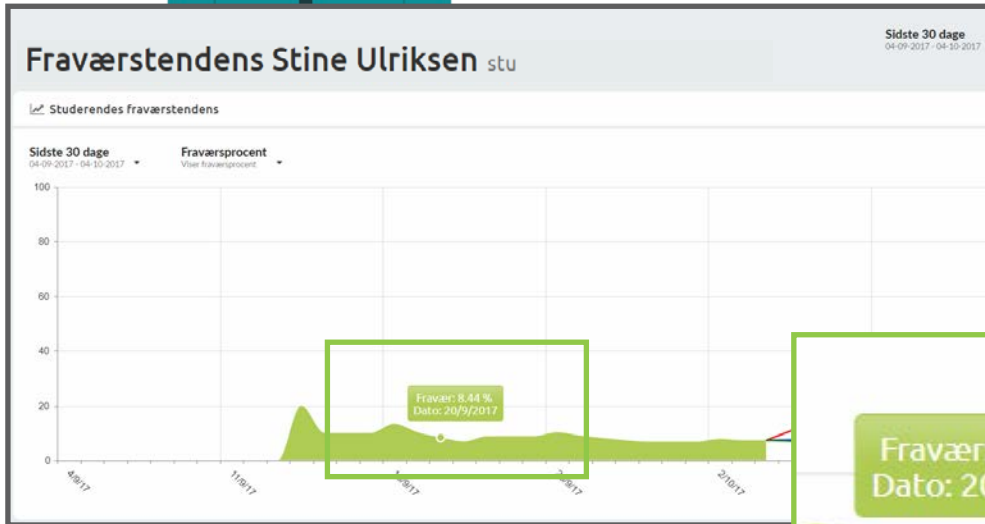

Her kan du se den aktuelle fraværsprocent på en given dato.

3.

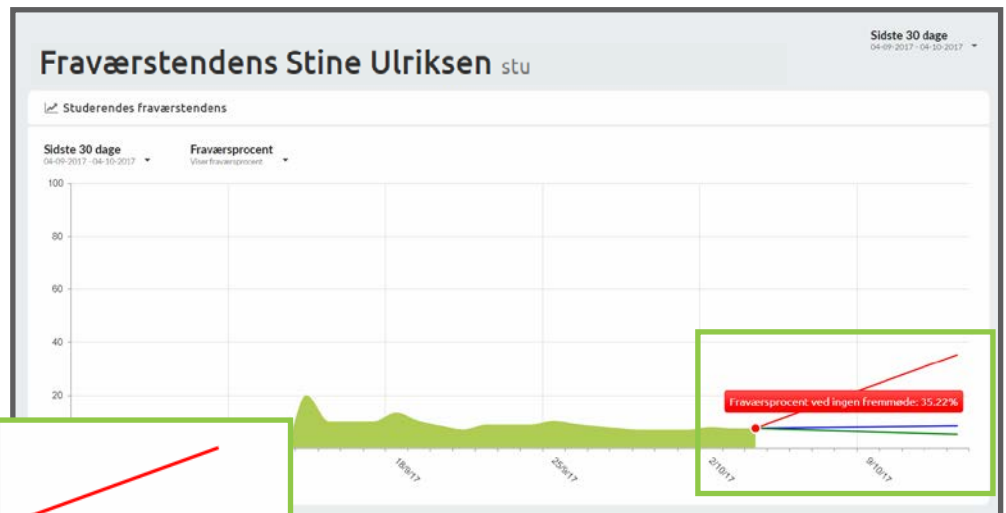

Fraværsprocent ved ingen fremmøde: 35.22%

Fraværsprocent ved ingen fremmøde: 35.22%

Den røde linje viser fremskrevet fravær hvis den studerende har fuldt fravær resten af skoleåret.

4.

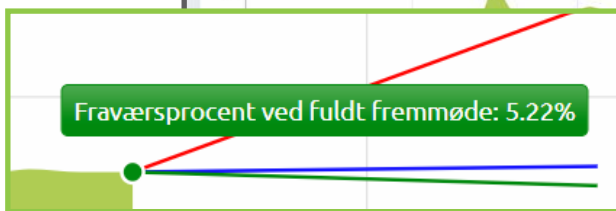
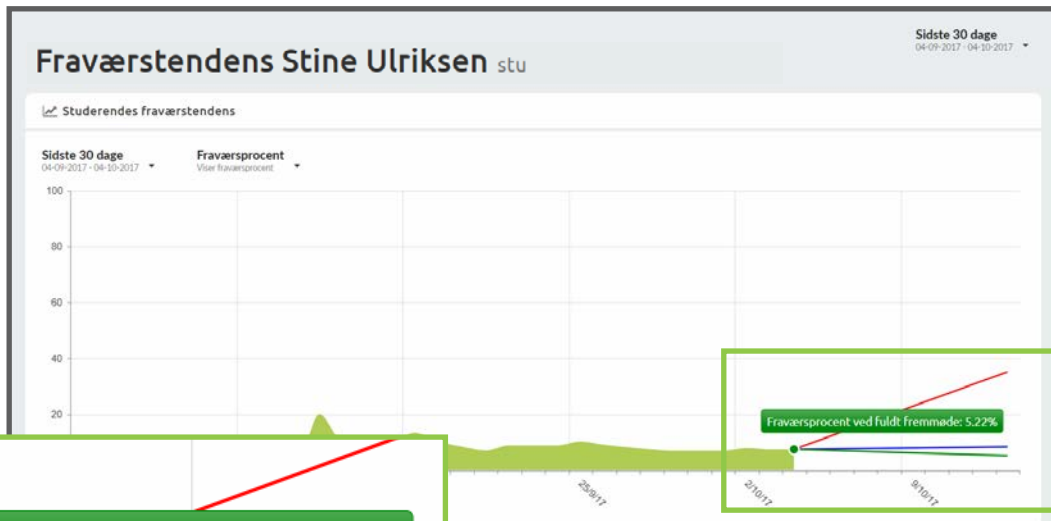

Den grønne linje viser fremskrevet fravær, hvis den studerende har fuld tilstedeværelse resten af skoleåret.

5.

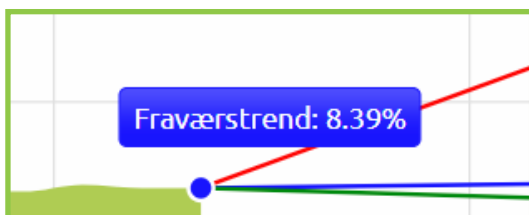

Den blå linje viser fremskrevet fravær, hvis den samme fraværsstendens fortsætter resten af skoleåret.

6.

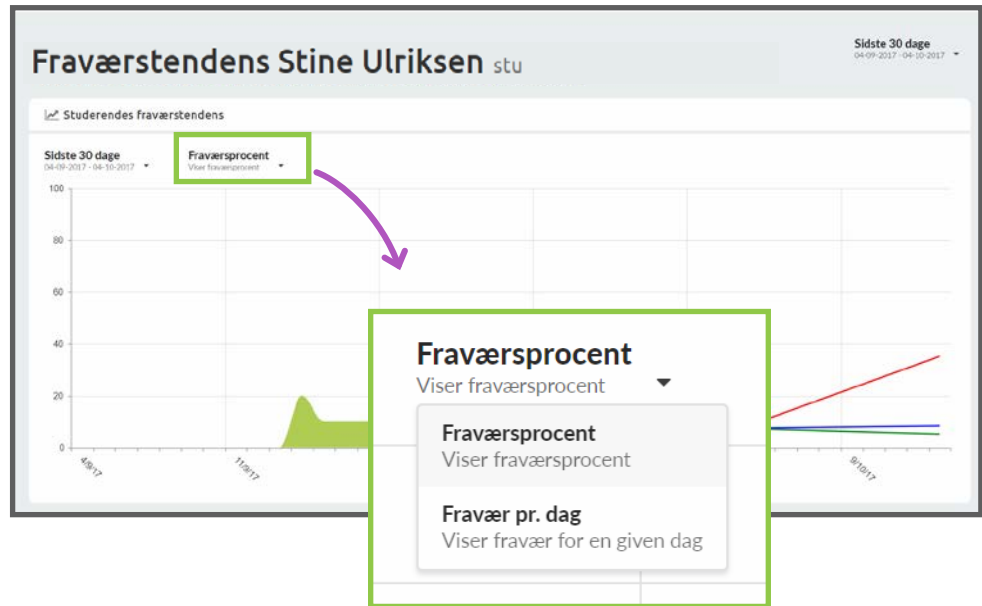

I drop down menuen kan du vælge at se fraværet som fraværsprocent med fremskrivning eller fravær for en given dag.

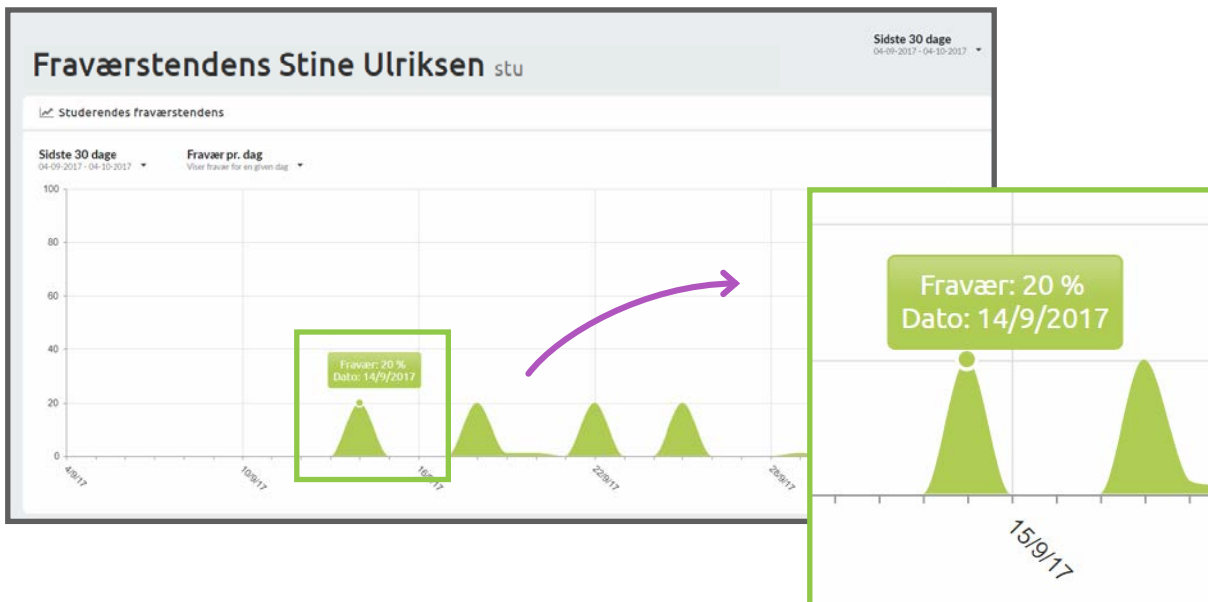

Fravær pr. dag viser det registrerede fravær for en given dag i den valgte tidsperiode.

FRAVÆR PR. UGE

Studerende - Underviserstatistik

1.

Ums Stine Ulriksen

Overblik for Stine Ulriksen stu

Sidste 30 dage 25-09-2017 - 25-10-2017 **Lektioner** En lektion er 30 minutter

Fravær i tidsintervallet

Sidste 30 dage 25-09-2017 - 25-10-2017
9.78 %

Fraværsmønstre

Sidste 30 dage 25-09-2017 - 25-10-2017 **Absolut skala** (maks. 100%)

	MÅN	TIR	ONS	TOR	FRE	LØR	SØN
08:10	■	■	■	■	■	■	■
10:00	■	■	■	■	■	■	■
12:00	■	■	■	■	■	■	■
13:40	■	■	■	■	■	■	■
14:15	■	■	■	■	■	■	■

Noter

Sidste 30 dage 24-09-2017 - 24-10-2017

Note	Dato	Brugernavn	Navn
Den studerende har bekymrende fraværstendens. Indkaldt til samtale.	24-10-2017	kfm	Kim Hjort

SMS'er

Sidste 30 dage 24-09-2017 - 24-10-2017

Besked	Dato
Syg i lin bedstemor er blevet bortført af allens.	14-10-2017
Syg i lin bedstefar er blevet bortført af allens.	24-10-2017

Fraværshændelser

Sidste 30 dage 25-09-2017 - 25-10-2017

Navn	Fravær	Dato	Tid	Fraværårsag	Fraværminutter
UlrikStu	■	03-10-2017	15:15 - 16:45		5
DanskStu	■	03-10-2017	13:40 - 15:10		5
EngelskStu	■	03-10-2017	12:00 - 13:30		90
BiologiStu	■	02-10-2017	10:00 - 11:30		90
EngelskStu	■	29-09-2017	12:00 - 13:30		90
BiologiStu	■	25-09-2017	10:00 - 11:30		90
MatematikStu	■	22-09-2017	15:15 - 16:45		90
DanskStu	■	22-09-2017	13:40 - 15:10		90
EngelskStu	■	22-09-2017	12:00 - 13:30		5
EngelskStu	■	22-09-2017	10:00 - 11:30		90

Her ser du det registrerede fravær pr. uge. Hvis der er delvist fravær, vil det også fremgå på billedet.

TIP & TRICKS

Hold pilen over en af stolperne, for at få vist fraværet. Har du valgt minutbaseret visning, vil set vises med timer og minutter - som vist på billederne. Hvis du har valgt lektionsbaseret visning, vil du se lektioner - ikke timer og minutter.

2.

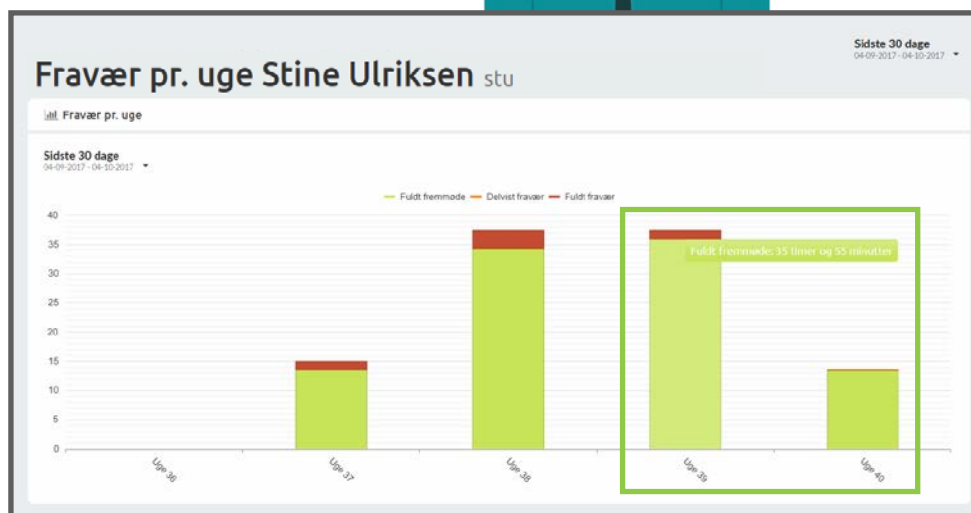

Det grønne felt viser det registrerede fremmøde for den studerende.

3.

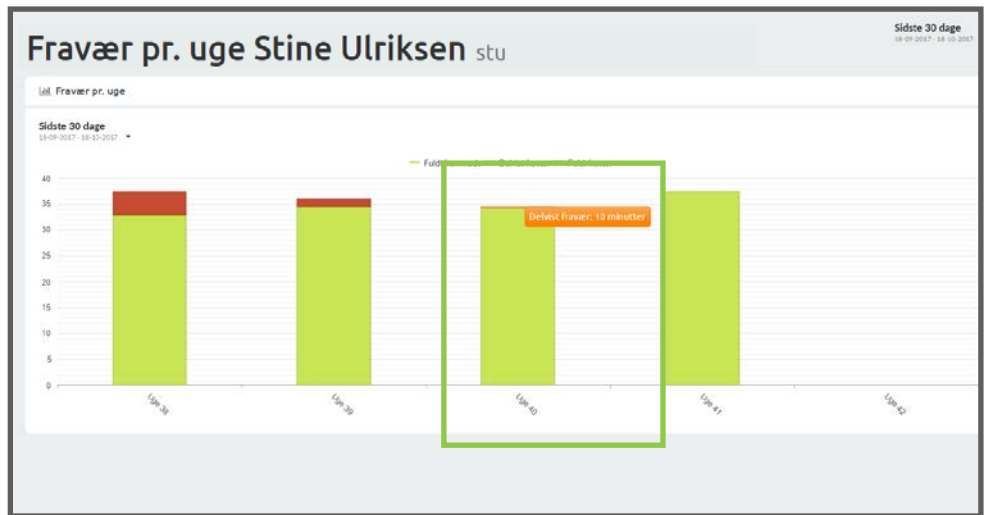

Det orange felt viser hvor meget delvist fravær, der er blevet registreret på den studerende.

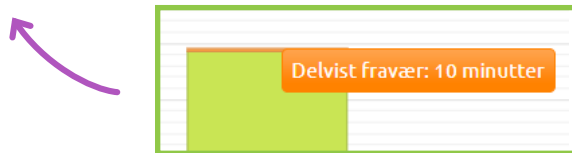

4.

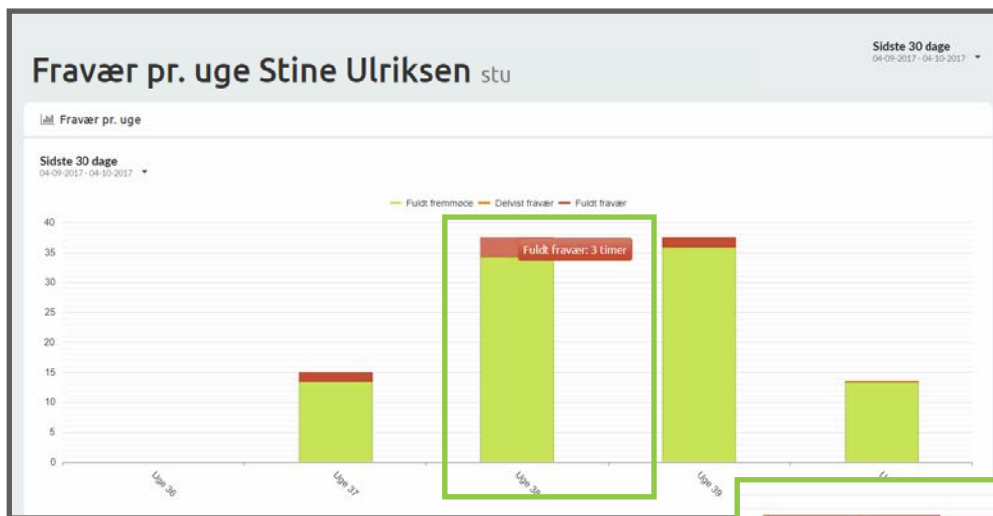

Det røde felt viser hvor meget fuldt fravær, der er blevet registreret på den studerende.

FRAVÆR I TIDSINTERVALLET

Studerende - Underviserstatistik

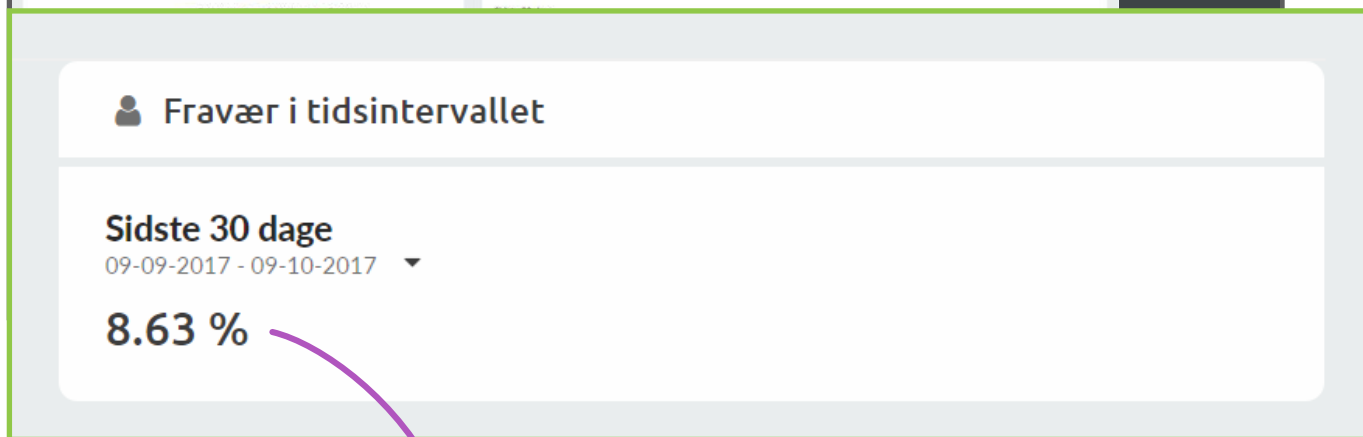
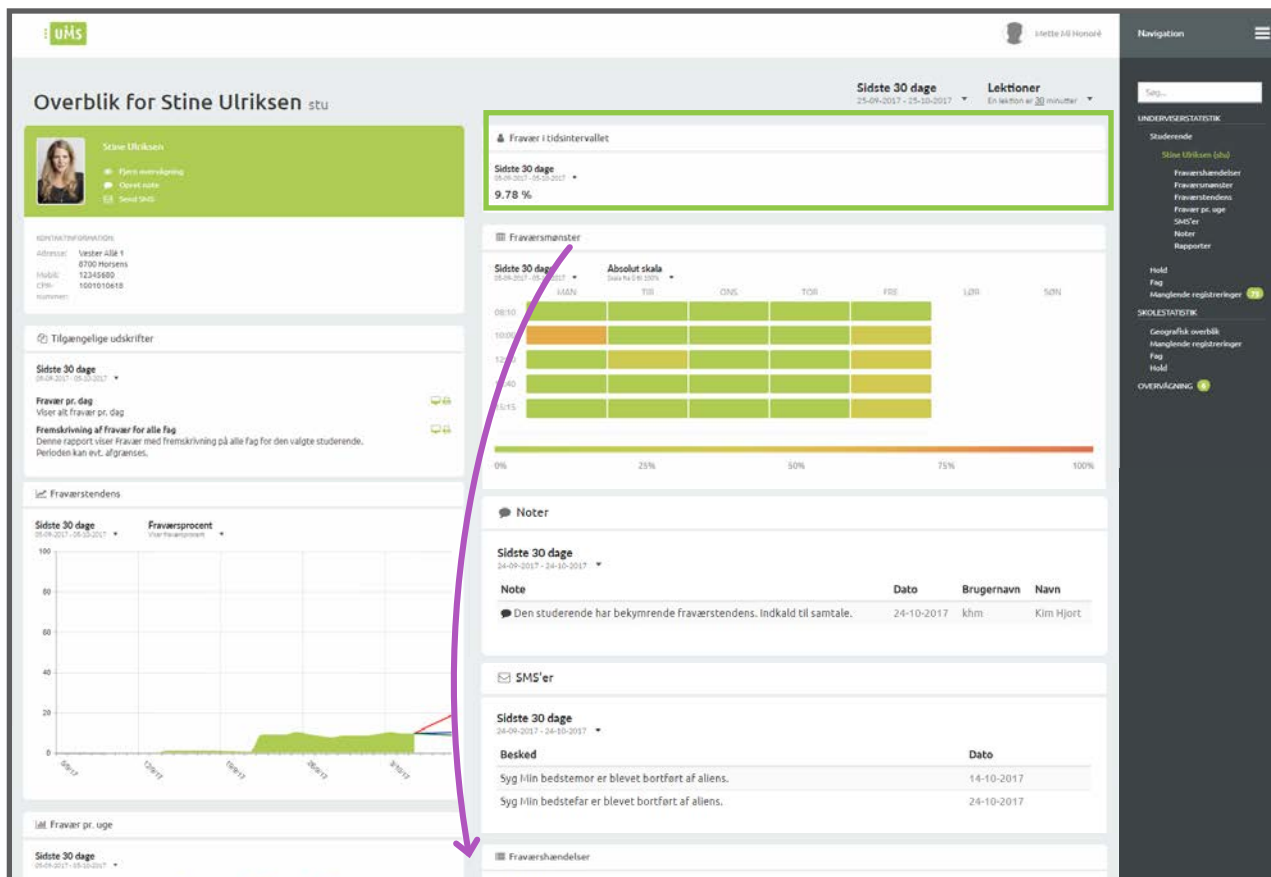

Her ser du den aktuelle fraværspcent for den pågældende studerende, i det givne tidsinterval.

FRAVÆRSMØNSTER

Studerende - Underviserstatistik

1.

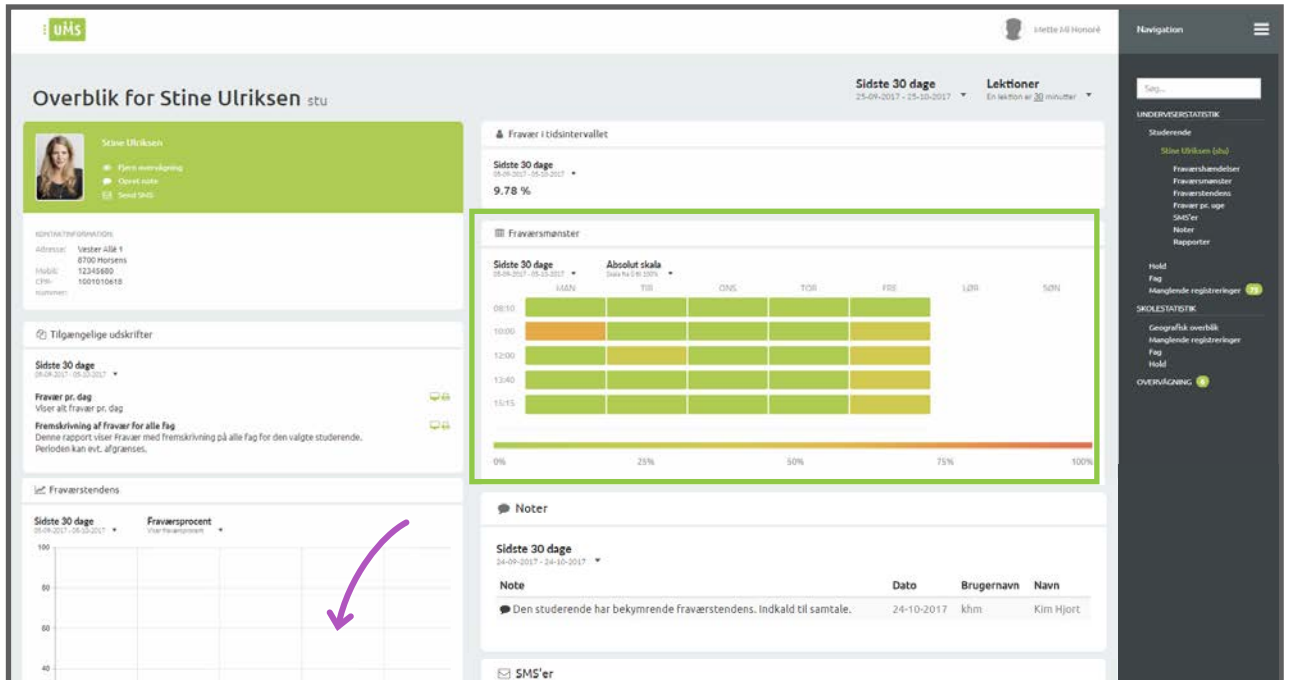

Her ser du et 'heatmap' over den studerendes fraværsmønster.

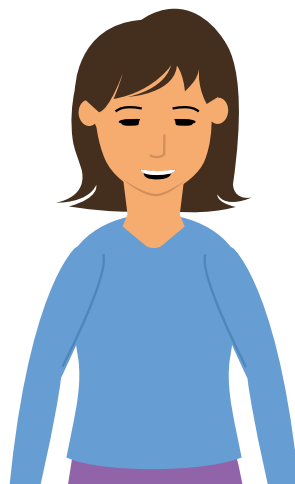

På næste side kan du læse mere om hvilke informationer fraværsmønsteret viser.

I drop down menuen kan du vælge om du vil se data beregnet på en relativ skala eller en absolut skala. Den relative skala er i forhold til de andre fraværs mønstre, som tidligere er registreret for den valgte studerende.

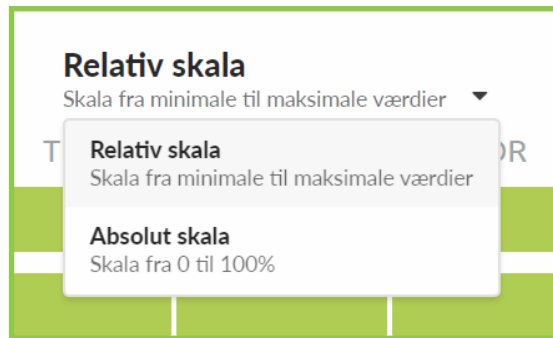

2.

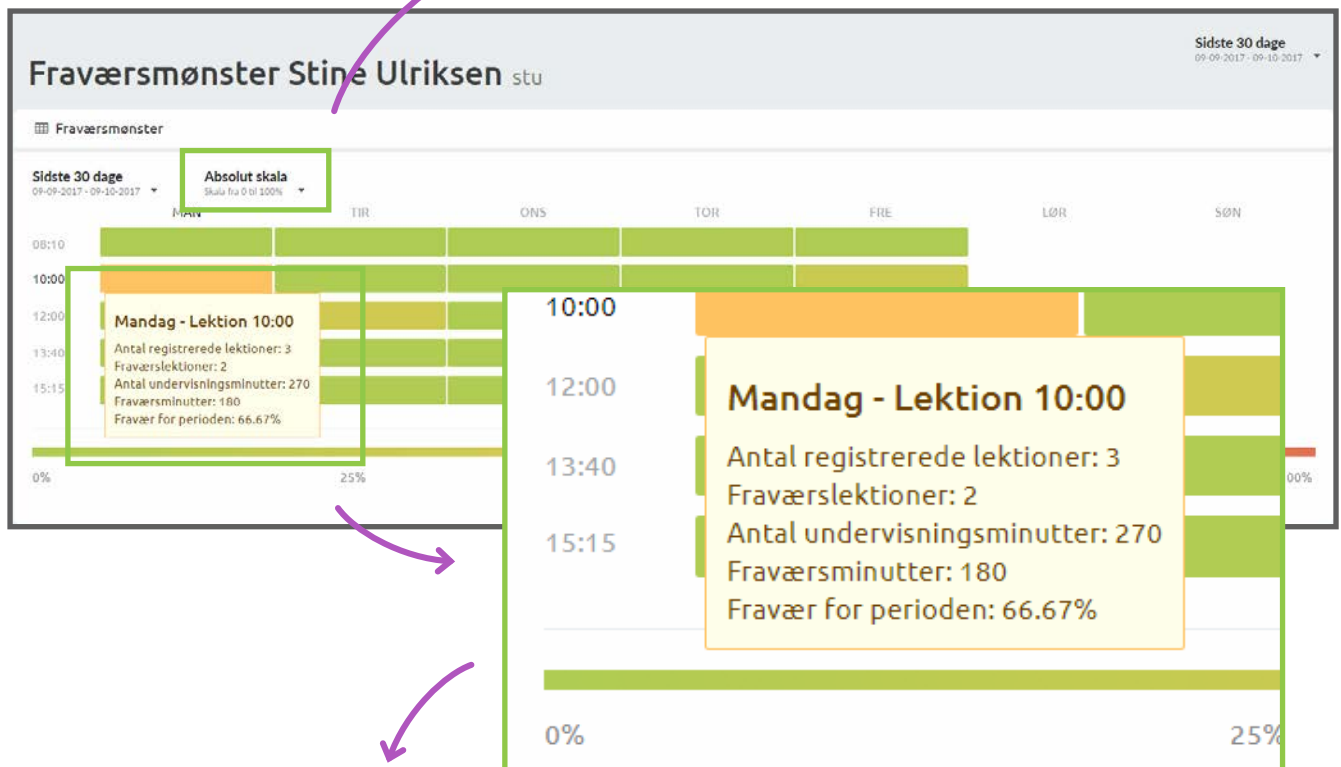

Holder du musen hen over en af lektionerne, vil du få information om lektionen. Du vil se hvor mange lektioner, der tidligere har været på samme tidspunkt, hvor mange lektioner der er registreret fravær i, hvor mange undervisningsminutter der er registreret i de lektioner og fraværsprocent for perioden.

Fraværs mønsteret som er vist på billederne, tager udgangspunkt i en studerende. Du kan også se fraværs tendensen for et hold på side 50-51.

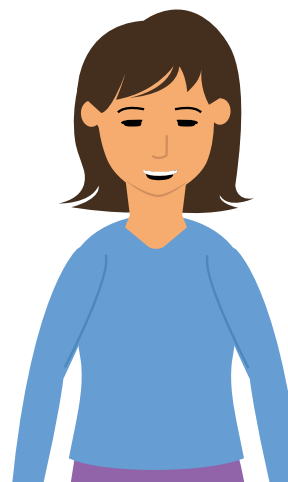

NOTER

Studerende - Underviserstatistik

Overblik for Stine Ulriksen stu

Sidste 30 dage 25-09-2017 - 25-10-2017

Lektioner En lektion @ 30 minutter

Fravær i tidsintervallet

Sidste 30 dage 25-09-2017 - 25-10-2017

9.78 %

Fraværsmønstre

Sidste 30 dage 25-09-2017 - 25-10-2017

Absolut skala 25-09-2017 - 25-10-2017

08:30
10:00
12:00
13:40
15:15

0% 25% 50% 75% 100%

Noter

Sidste 30 dage 24-09-2017 - 24-10-2017

Note	Dato	Brugernavn	Navn
Den studerende har bekymrende fraværstendens. Indkald til samtale.	24-10-2017	khm	Kim Hjort

SMS'er

Sidste 30 dage 24-09-2017 - 24-10-2017

Besked	Dato
Syg i lin bedstemor er blevet bortført af allens.	14-10-2017
Syg i lin bedstefar er blevet bortført af allens.	24-10-2017

Fraværshændelser

Noter

Sidste 30 dage 24-09-2017 - 24-10-2017

Note	Dato	Brugernavn	Navn
Den studerende har bekymrende fraværstendens. Indkald til samtale.	24-10-2017	khm	Kim Hjort

Her kan du se, hvis der er oprettet noter på en studerende. Der vil fremgå en tekst, som er skrevet ved oprettelsen af en note, hvilken dato noten blev oprettet, samt brugernavn og navn på den der har oprettet noten.

For at læse mere om hvordan du opretter en note, se side 29.

SMS'ER

Studerende - Underviserstatistik

Overblik for Stine Ulriksen stu

Sidste 30 dage 25-09-2017 - 25-10-2017 **Lektioner** En lektion er 20 minutter

Fravær i tidsintervallet

Sidste 30 dage 25-09-2017 - 25-10-2017
9,78 %

Fraværsmønstre

Sidste 30 dage 25-09-2017 - 25-10-2017 **Absolut skala** Skal på 0 til 20%

	MAN	TIR	ONS	TORS	FRE	LØR	SØN
08:30							
10:00							
12:00							
13:40							
15:15							

Noter

Sidste 30 dage 24-09-2017 - 24-10-2017

Note	Dato	Brugernavn	Navn
Den studerende har bekymrende fraværstendens. Indkald til samtale.	24-10-2017	kjm	Kim Hjort

SMS'er

Sidste 30 dage 24-09-2017 - 24-10-2017

Besked	Dato
Syg Min bedstemor er blevet bortført af aliens.	14-10-2017
Syg Min bedstefar er blevet bortført af aliens.	24-10-2017

Fraværshændelser

Sidste 30 dage 25-09-2017 - 25-10-2017

Navn	Fravær	Dato	Tid	Fraværårsag	Fraværminutter
Nora7a	0	03-10-2017	15:15 - 16:45		5
Dansk7a	0	03-10-2017	13:40 - 15:10		5
Engelsk7a	0	03-10-2017	12:00 - 13:30		90
Biologi7a	0	02-10-2017	10:00 - 11:30		90
Engelsk7a	0	29-09-2017	12:00 - 13:30		90
Biologi7a	0	25-09-2017	10:00 - 11:30		90
Nora7a	0	22-09-2017	15:15 - 16:45		90
Dansk7a	0	22-09-2017	13:40 - 15:10		90
Engelsk7a	0	22-09-2017	12:00 - 13:30		5
Biologi7a	0	22-09-2017	10:00 - 11:30		90
Engelsk7a	0	19-09-2017	12:00 - 13:30		5
Dansk7a	0	15-09-2017	13:40 - 15:10		5

SMS'er

Sidste 30 dage 24-09-2017 - 24-10-2017

Besked	Dato
Syg Min bedstemor er blevet bortført af aliens.	14-10-2017
Syg Min bedstefar er blevet bortført af aliens.	24-10-2017

Hvis den studerende har indsendt en fraværårsag til skolen via SMS, vil den fremgå her. Du vil kunne se beskeden, samt hvilken dato den blev sendt.

FRAVÆRSHÆNDELSE

Studerende - Underviserstatistik

1.

Overblik for Stine Ulriksen stu

Sidste 30 dage: 25-09-2017 - 25-10-2017 | Lektioner: En lektion er 30 minutter

Fravær i tidsintervallet

Sidste 30 dage: 04-09-2017 - 04-10-2017
9.78 %

Fraværshændelser

Sidste 30 dage: 04-09-2017 - 04-10-2017 | Absolut skala: 04-09-2017 - 04-10-2017

Tid	LØN	TIR	ONS	TOR	FRE	LØR	SØN
08:10							
10:00							
12:00							
13:40							
15:15							

Noter

Sidste 30 dage: 24-09-2017 - 24-10-2017

Note	Dato	Brugernavn	Navn
Den studerende har bekymrende fraværstendens. Indkald til samtale.	24-10-2017	kjm	Kim Hjort

SMS'er

Sidste 30 dage: 26-09-2017 - 26-10-2017

Besked	Dato
Syg i min bedstemor er blevet bortført af allens.	14-10-2017
Syg i min bedstefar er blevet bortført af allens.	24-10-2017

Fraværshændelser

Sidste 30 dage: 04-09-2017 - 04-10-2017

Navn	Fravær	Dato	Tid	Fraværårsag	Fraværminutter
Idræt7a	D	03-10-2017	15:15 - 16:45		5
Dansk7a	D	03-10-2017	13:40 - 15:10		5
Engelsk7a	G	03-10-2017	12:00 - 13:30		90
Biologi7a	D	02-10-2017	10:00 - 11:30		90
Engelsk7a	F	29-09-2017	12:00 - 13:30		90
Biologi7a	D	25-09-2017	10:00 - 11:30		90
Idræt7a	F	22-09-2017	15:15 - 16:45		90
Dansk7a	F	22-09-2017	13:40 - 15:10		90

Fraværshændelser Stine Ulriksen stu

Sidste 30 dage: 25-09-2017 - 25-10-2017 | Lektioner: En lektion er 30 minutter

Fraværshændelser

Sidste 30 dage: 04-09-2017 - 04-10-2017

Navn	Fravær	Dato	Tid	Fraværårsag	Fraværminutter
Matematik7a	D	03-10-2017	08:10 - 09:40		5
Engelsk7a	G	02-10-2017	12:00 - 13:30		90
Idræt7a	D	29-09-2017	15:15 - 16:45		5
Dansk7a	F	25-09-2017	13:40 - 15:10		90
Dansk7a	F	22-09-2017	13:40 - 15:10		90
Matematik7a	D	20-09-2017	08:10 - 09:40		5
Biologi7a	D	19-09-2017	10:00 - 11:30		5
Dansk7a	F	18-09-2017	13:40 - 15:10		90
Biologi7a	F	14-09-2017	10:00 - 11:30		90

Her ser du et overblik over fraværshændelser for den pågældende studerende. Se mere på næste side, for beskrivelse af de forskellige informationer du ser.

2.

3. Under 'Dato' kolonnen kan du se hvilken dato fraværshændelsen gælder for.

5. Hvis den studerende har tilføjet sin egen fraværårsag, kan du se det i kolonnen 'Fraværårsag'.

6. 'Fraværsm minutter' kolonnen viser hvor mange minutter fravær der er blevet givet. Hvis du har valgt lektionsbaseret visning, vil du se lektioner.

Fraværshændelser Stine Ulriksen stu

Sidste 30 dage 25-09-2017 - 25-10-2017

Lektioner En lektion er 30 minutter

Fraværshændelser

Sidste 30 dage 04-09-2017 - 04-10-2017

Navn	Fravær	Dato	Tid	Fraværårsag	Fraværsm minutter
Matematik7a	D	03-10-2017	08:10 - 09:40		5
Engelsk7a	G	02-10-2017	12:00 - 13:30		90
Idræt7a	D	29-09-2017	15:15 - 16:45		5
Dansk7a	P	25-09-2017	13:40 - 15:10		90
Dansk7a	F	22-09-2017	13:40 - 15:10		90
Matematik7a	D	20-09-2017	08:10 - 09:40		5
Biologi7a	D	19-09-2017	10:00 - 11:30		5
Dansk7a	F	18-09-2017	13:40 - 15:10		90
Biologi7a	F	14-09-2017	10:00 - 11:30		90

1. I kolonnen 'Navn', ser du navnet på det fag, hvor der er registreret fravær.

2. Kolonnen 'Fravær', viser hvilket slags fravær der er blevet registreret, angivet med symboler. 'D' står for 'Delvist fravær', 'G' står for 'Godkendt fravær' og 'F' står for 'Fuldt fravær'. Husk at betegnelserne kan være anderledes, hvis skolen har ændret det.

4. I 'Tid' kolonnen får du vist hvilken tidsperiode, det pågældende fag har foregået.

HOLD

Som underviser kan du se en oversigt over de hold du underviser. Vælg 'Underviserstatistik' og herefter 'Hold'. Du vil nu få et overblik over dine hold, som vist på billedet under. Du kan også søge et hold frem (læs side 6-9).

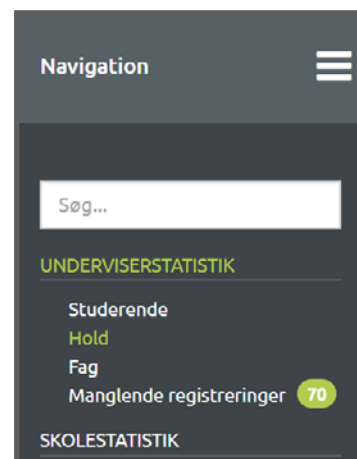

Hold	Beskrivelse	Dato
bio7a	Biologi7a	04-10-2017
da7a	Dansk7a	04-10-2017
en7a	Engelsk7a	04-10-2017
id7a	Idræt7a	04-10-2017
mat7a	Matematik7a	04-10-2017

Her ser du betegnelsen for dit hold, samt en beskrivelse og sidste registrerede undervisningsdato. Hvis du trykker på en af holdene, vil du få en oversigt over forskellige statistikker for dit hold.

STATISTIK FOR ET HOLD

Hold - Underviserstatistik

1.

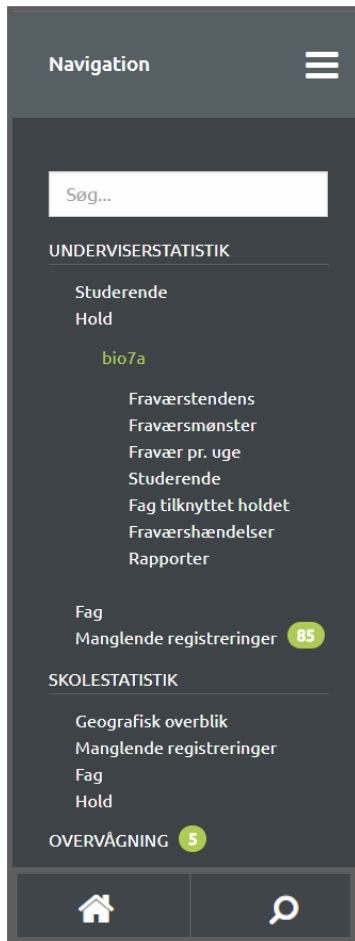

1. Du har mulighed for at se overblik for et enkelt hold. For at finde frem til holdet kan du enten vælge at "Underviserstatistik, 'Hold' og vælge det ønskede hold fra oversigten - eller du kan søge et hold frem i søgefeltet (se side 6-9).

2. I menuen, vil du under punktet 'Hold' se navnet på det hold du kigger på. Navnet vil være markeret med grønt, fx kigger vi her på bio7a.

3. Du vil under det enkelte hold have mulighed for, at se forskellige informationer.

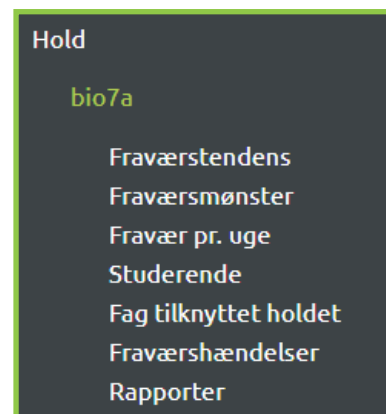

4. Klikker du på en af de viste muligheder, vil du blive sendt videre til den side, der viser den ønskede information på samme måde, som hvis du trykker på en af kasserne på overblikket for holdet.

2.

Her ser du et overblik over et hold. På de næste sider, får du en forklaring på hver enkelt kasse.

- Fraværsmonster:** A bar chart showing absence patterns for the last 30 days (09-09-2017 to 09-10-2017) across days of the week (MAN, TIR, ONS, TOR, FRE, LØR, SØN).
- Tilgængelige udskrifter:** A section for available reports, including 'Fravær på valgt aktivitet' and 'Detaljeret holdliste'.
- Ud Fravær pr. uge:** A bar chart showing absence per week for the last 30 days, categorized by 'Fuldt fremmøde', 'Delvist fravær', and 'Fuldt fravær'.
- Fraværshændelser:** A table listing absence incidents with columns for Name, Fravær, Date, Tid, Fraværårsag, and Fraværsminutter.
- Fraværstendens:** A line graph showing absence trends for the last 30 days.
- Studerendes Fravær:** A table with columns for Student Name, Tilbudte undervisningsminutter, Delvist fravær, Fuldt fravær, Fravær, and Tendens.
- Fag tilknyttet holdet:** A table listing subjects associated with the course.
- AI registreret data:** A table showing AI-registered data with columns for Fag, hold, Niveau, Beskrivelse, and Dato.

Her ser du et hold, med udgangspunkt i underviserstatistik. Ser du på et hold vist som skolestatistik, vil du se de samme data - men baseret på alle skolens hold, og ikke kun en underviser. Du vil dog ikke se fraværsmønster. Læs mere om de informationer du får vist på de næste sider.

FRAVÆRSMØNSTER

Hold - Underviserstatistik

1.

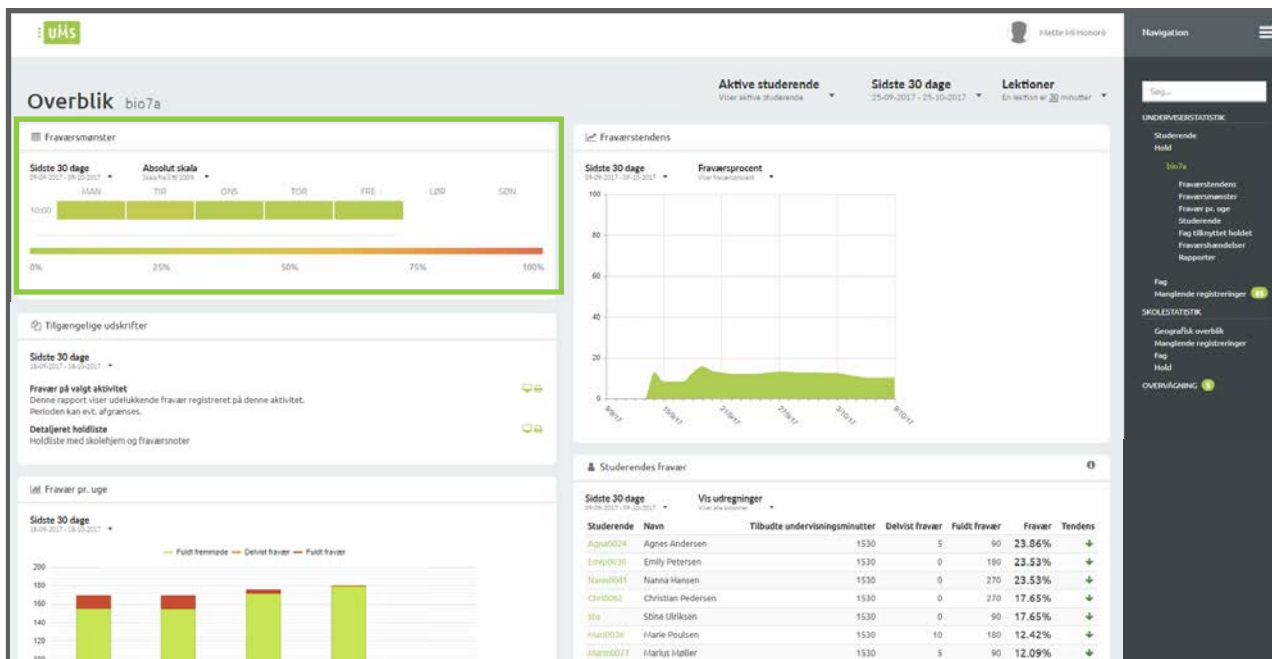

Fraværsmønster bio7a

Her ser du et 'heatmap' over skolens fraværsmønster.

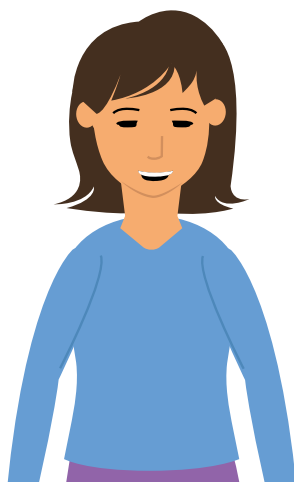

På næste side kan du læse mere om hvilke informationer fraværsmønsteret viser.

I drop down menuen kan du vælge, om du vil se data beregnet på en relativ skala eller en absolut skala. Den relative skala er i forhold til de andre fraværs mønstre, som tidligere er registreret for den valgte studerende.

2.

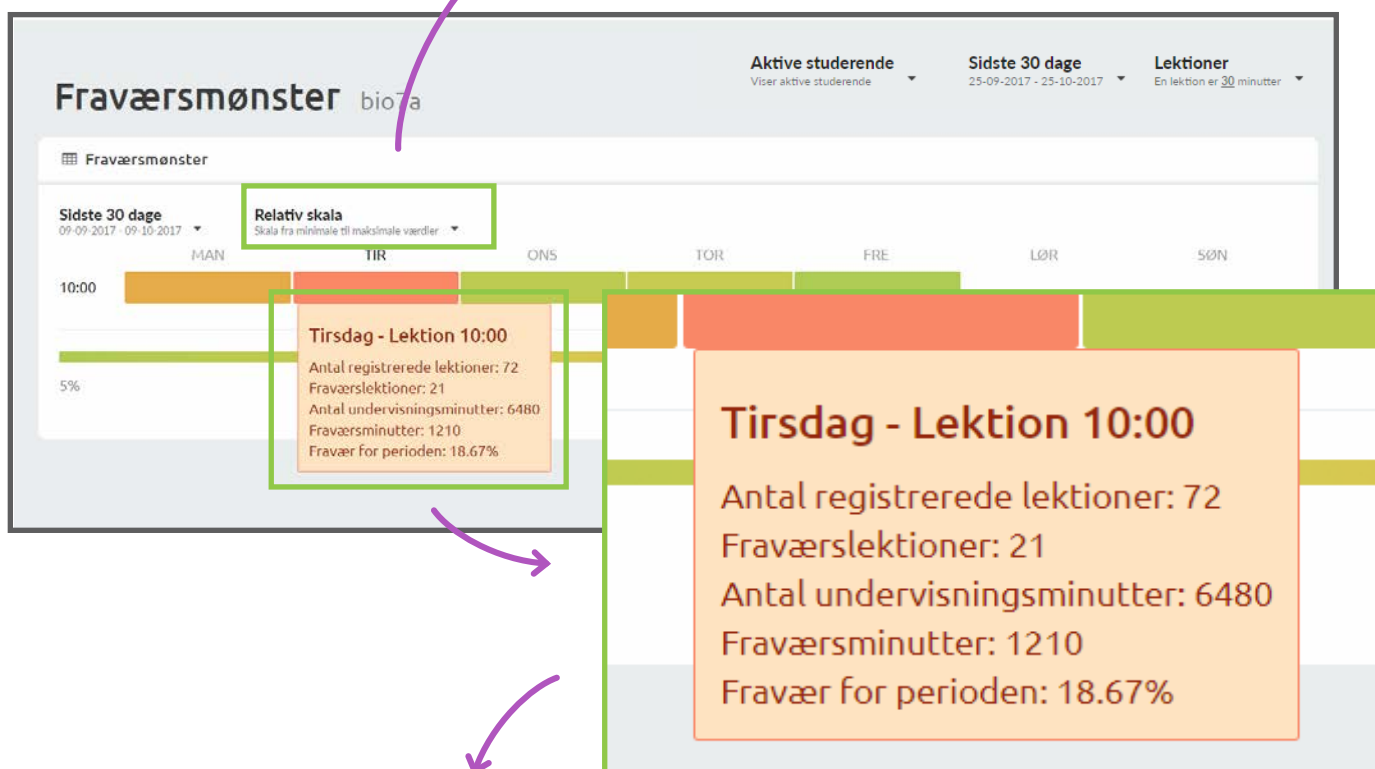

Holder du musen hen over en af blokkene, vil du få information om blokken. Du vil se hvor mange lektioner, der tidligere har været på samme tidspunkt, hvor mange lektioner der er registreret fravær i, hvor mange undervisningsminutter de registrerede lektioner er, samt hvor mange fraværsminutter der er registreret i de lektioner og fraværsprocent for perioden.

Fraværs mønsteret som er vist på billederne, tager udgangspunkt i et hold. Du kan også se fraværs mønsteret for en studerende på side 41-43.

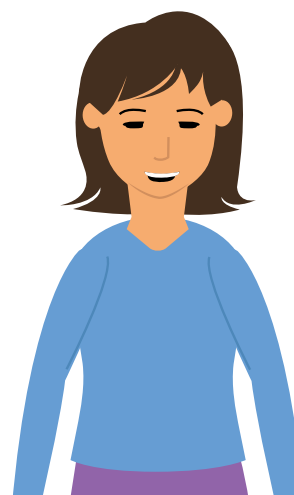

FRAVÆR PR. UGE

Hold - Underviserstatistik

1.

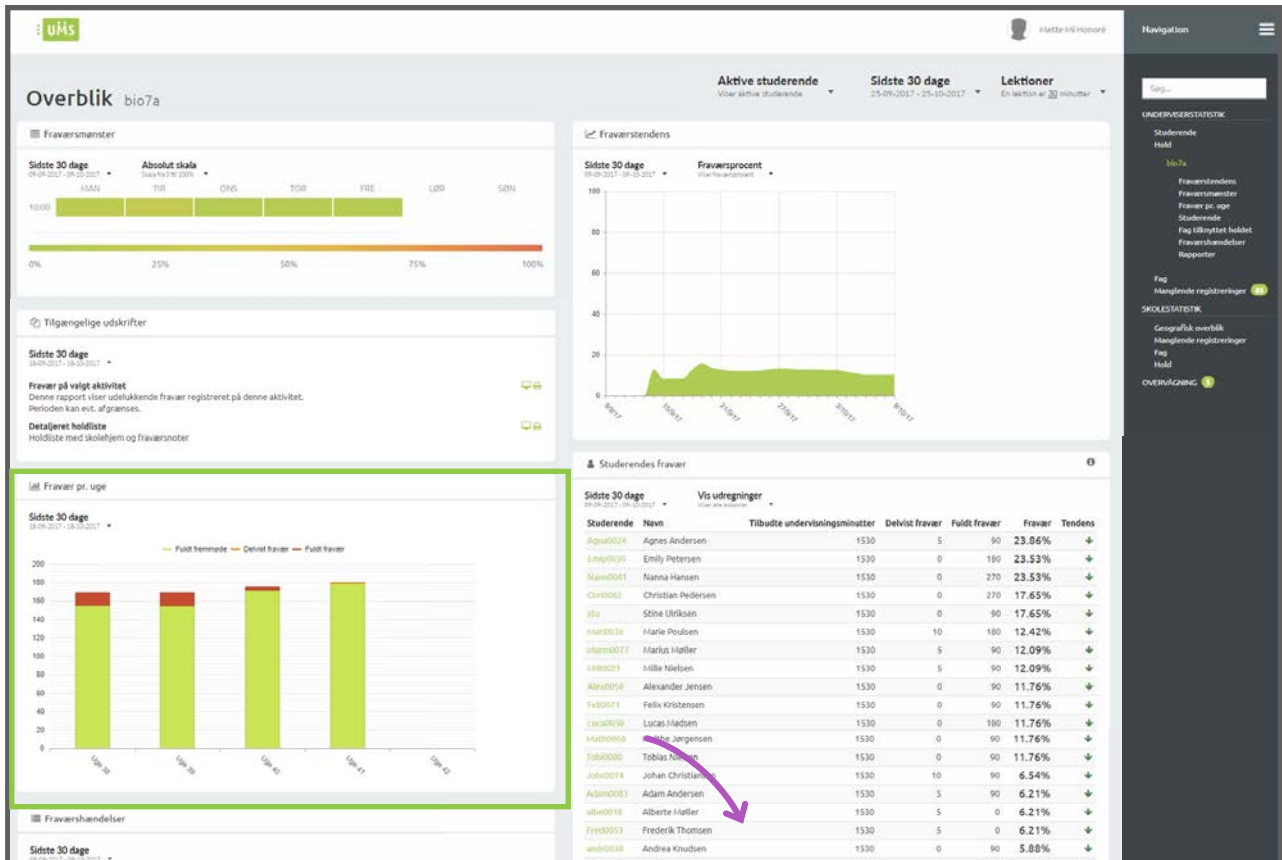

Her ser du det registrerede fravær pr. uge. Hvis der er registreret delvist fravær, vil det også fremgå på billedet.

TIP & TRICKS

Hold pilen over en af stolperne, for at få vist fraværet. Har du valgt minutbaseret visning, vil set vises med timer og minutter - som vist på billederne. Hvis du har valgt lektionsbaseret visning, vil du se lektioner - ikke timer og minutter.

2.

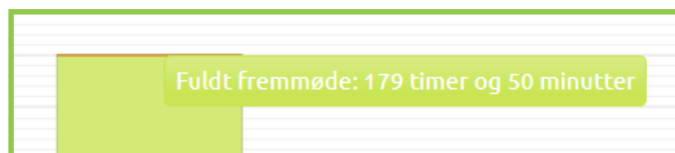
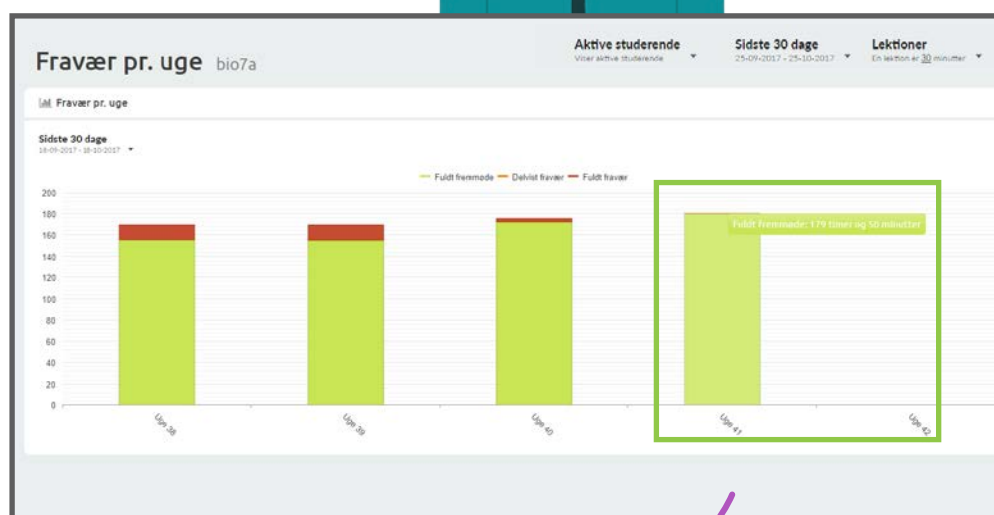

Det grønne felt viser hvor meget fremmøde, de studerende på holdet har haft.

3.

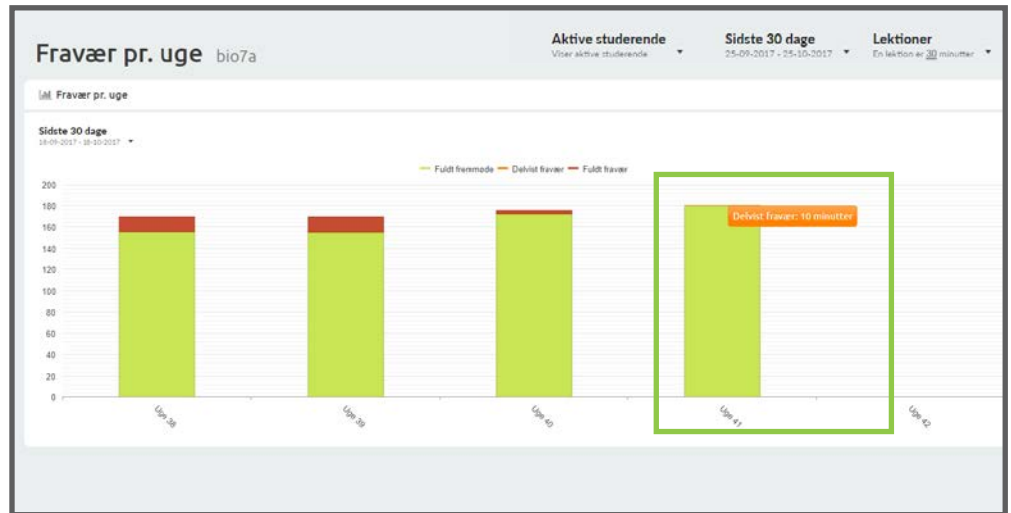

Det orange felt viser hvor meget delvist fravær, der er blevet registreret for holdet.

4.

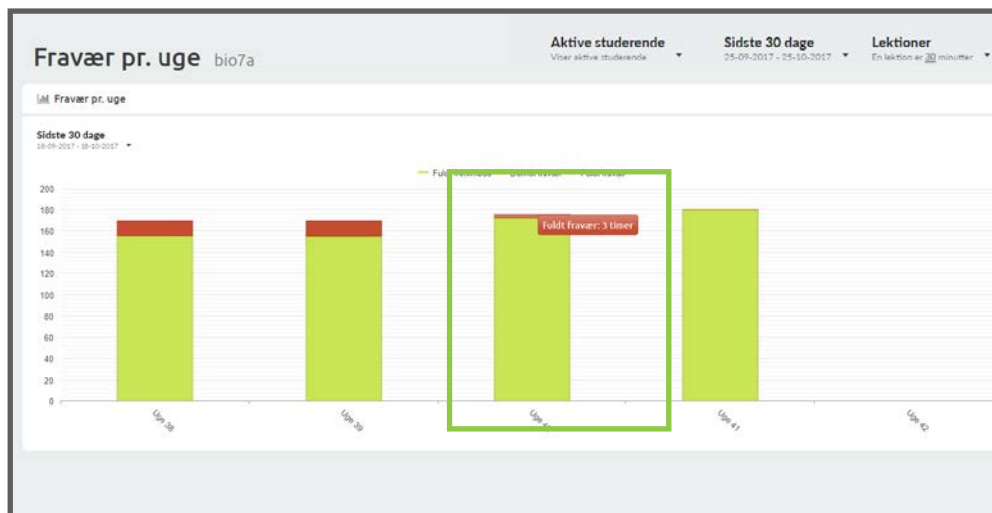

Det røde felt viser hvor meget fuldt fravær, der er blevet registreret for holdet.

FRAVÆRSHÆNDELSE

Hold - Underviserstatistik

1.

Overblik bio7a

Fraværsmønster

Sidste 30 dage: 0% - 25% - 50% - 75% - 100%

Tilgængelige udskrifter

Sidste 30 dage: Denne rapport viser udelukkende fravær registreret på denne aktivitet. Perioden kan evt. afgrænses.

Fraværshændelser

Navn	Fravær	Dato	Tid	Fraværårsag	Fraværminutter
Alberte Møller	G	03-10-2017	10:00 - 11:30		5
Agnes Andersen	G	03-10-2017	10:00 - 11:30		5
Marie Poulsen	F	03-10-2017	10:00 - 11:30		90
Stine Ulriksen	G	02-10-2017	10:00 - 11:30		90
Emily Petersen	F	02-10-2017	10:00 - 11:30		90
Merle Christensen	D	02-10-2017	10:00 - 11:30		90
Emily Petersen	G	29-09-2017	10:00 - 11:30		90
Mette Jørgensen	F	29-09-2017	10:00 - 11:30		90
Agnes Andersen	G	28-09-2017	10:00 - 11:30		5
Marie Poulsen	G	28-09-2017	10:00 - 11:30		90
Christian Pedersen	F	28-09-2017	10:00 - 11:30		5
Tobias Nielsen	D	28-09-2017	10:00 - 11:30		5
Lucas Madsen					
Adam Andersen					
Mette Christensen					
Kilde Nielsen					
Marie Poulsen					

Fraværshændelser

Sidste 30 dage: 19-09-2017 - 19-10-2017

Navn	Fravær	Dato	Tid	Fraværårsag	Fraværminutter
Andrea Knudsen	D	09-10-2017	10:00 - 11:30		10
Alberte Møller	G	03-10-2017	10:00 - 11:30		90
Agnes Andersen	G	03-10-2017	10:00 - 11:30		90
Marie Poulsen	F	03-10-2017	10:00 - 11:30		90
Stine Ulriksen	G	02-10-2017	10:00 - 11:30		90
Emily Petersen	F	02-10-2017	10:00 - 11:30		90
Merle Christensen	D	02-10-2017	10:00 - 11:30		5

Her ser du et overblik over fraværshændelser, for det pågældende hold. Se mere på næste side, for beskrivelse af de forskellige informationer du ser.

1. I 'Navn' kolonnen vises navnet på de studerende der har fået registreret fravær for det pågældende hold.

3. 'Dato' og 'Tid' kolonnerne viser den dato og det tidsrum, der er blevet registreret fravær for.

5. 'Fraværsminutter' kolonnen viser hvor mange minutter der er registreret fravær for. Har du valgt lektionstbaseret visning, vil du se lektioner her.

2.

Fraværshændelser

Sidste 30 dage
19-09-2017 - 19-10-2017

Navn	Fravær	Dato	Tid	Fraværsårsag	Fraværsminutter
Andrea Knudsen	D	09-10-2017	10:00 - 11:30		10
Alberte Møller	G	03-10-2017	10:00 - 11:30		90
Agnes Andersen	G	03-10-2017	10:00 - 11:30		90
Marie Poulsen	F	03-10-2017	10:00 - 11:30		90
Stine Ulriksen	G	02-10-2017	10:00 - 11:30		90
Emily Petersen	F	02-10-2017	10:00 - 11:30		90
Merle Christensen	D	02-10-2017	10:00 - 11:30		5
Emily Petersen	G	29-09-2017	10:00 - 11:30		90
Malthe Jørgensen	F	29-09-2017	10:00 - 11:30		90
Agnes Andersen	G	28-09-2017	10:00 - 11:30		90
Marie Poulsen	D	28-09-2017	10:00 - 11:30		5
Christian Pedersen	F	28-09-2017	10:00 - 11:30		90
Tobias Nielsen	F	28-09-2017	10:00 - 11:30		90
Lucas Madsen	F	27-09-2017	10:00 - 11:30		90
Frederik Thomsen	G	27-09-2017	10:00 - 11:30		90
Marius Møller	F	27-09-2017	10:00 - 11:30		90
Adam Andersen	F	27-09-2017	10:00 - 11:30		90

2. I kolonnen 'Fravær' vises det med symbol, hvilken slags fravær der er blevet registreret på den studerende. 'D' står for 'Delvist fravær', 'G' står for 'Gyldigt fravær' og 'F' står for 'Fuldt Fravær'.

Hvis den studerende har tilføjet sin egen fraværsårsag, kan du se det her.

FRAVÆRSTENDENS

Hold - Underviserstatistik

1.

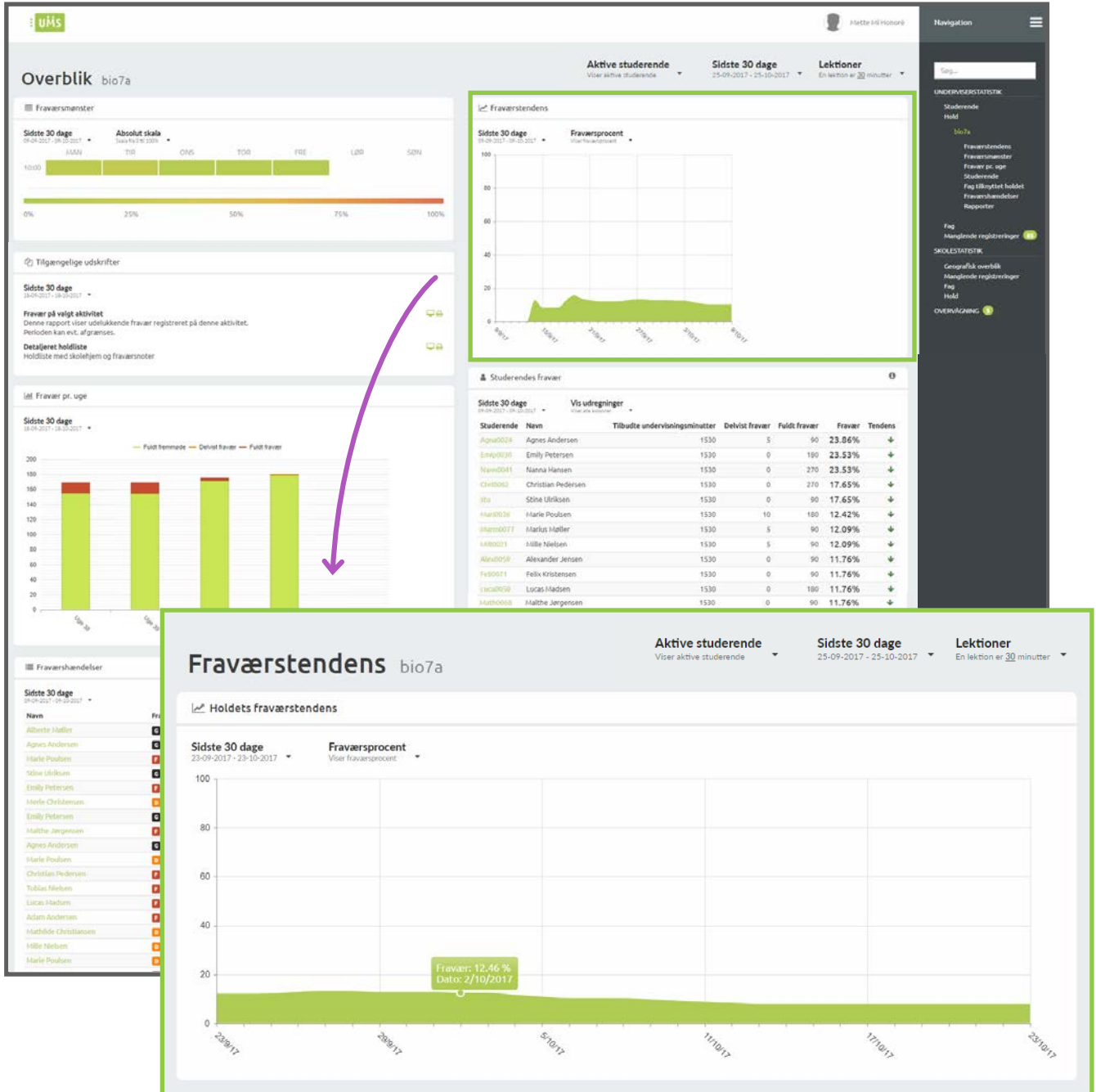

Her får du et overblik over et holds fraværstendens.

Fraværsprocent
Viser fraværsprocent

Fraværsprocent
Viser fraværsprocent

Fravær pr. dag
Viser fravær for en given dag

1. I drop down menuen kan du vælge at se fraværet som fraværsprocent med fremskrivning eller fravær for en given dag.

3. Holder du pilen hen over det farvede felt, får du vist detaljer for den dag, du holder pilen over.

2. Fravær pr. dag viser det registrerede fravær for en given dag, i den valgte tidsperiode.

STUDERENDES FRAVÆR

Hold - Underviserstatistik

1.

- Fraværsmønstre:** A bar chart showing absence patterns over the last 30 days (25-09-2017 to 25-10-2017) across different days of the week (MÅN, TIR, ONS, TOR, FRE, LØR, SØN).
- Tilgængelige udskrifter:** A section for available reports, including 'Fravær på valgt aktivitet' and 'Detaljeret holdliste'.
- Fravær pr. uge:** A stacked bar chart showing absence by week (Uge 38 to Uge 42), categorized into 'Fuldt bemandede', 'Delvist fravær', and 'Fuldt fravær'.
- Fraværshændelser:** A table listing specific absence events with columns for 'Navn', 'Fravær', 'Dato', 'Tid', 'Fraværssag', and 'Fraværminutter'.
- Studerendes fravær:** A detailed table for individual students, including columns for 'Studerende', 'Navn', 'Tilbudte undervisningsminutter', 'Delvist fravær', 'Fuldt fravær', 'Fravær', and 'Tendens'.

The detailed 'Studerendes fravær' table is as follows:

Studerende	Navn	Minutter	Delvist fravær	Fuldt fravær	Fravær	Tendens
Agna0024	Agnes Andersen	1350	0	0	13.33%	↓
Chri0062	Christian Pedersen	1350	0	180	13.33%	↓
Emip0030	Emily Petersen	1350	0	90	13.33%	↓
Luca0050	Lucas Madsen	1350	0	180	13.33%	↓
Mari0077	Marius Møller	1350	0	90	13.33%	↓
stvi	Stine Ulriksen	1350	0	0	13.33%	↓
Mari0036	Marie Poulsen	1350	10	90	7.41%	↓
Adam0083	Adam Andersen	1350	5	90	7.04%	↓
Fred0053	Frederik Thomsen	1350	5	0	7.04%	↓
albe0018	Alberte Møller	1350	0	0	6.67%	↓
Alex0059	Alexander Jensen	1350	0	0	6.67%	↓
Math0068	Malthé Jørgensen	1350	0	90	6.67%	↓
Nann0041	Nanna Hansen	1350	0	90	6.67%	↓
Oliw0056	Oliver Johansen	1350	0	0	6.67%	↓
Tobi0080	Tobias Nielsen	1350	0	90	6.67%	↓
andr0038	Andrea Knudsen	1350	10	0	0.74%	↓

Her får du en oversigt over de vigtigste informationer om en studerendes fravær på det givne hold.

6. Her kan du vælge om du kun vil vise fravær eller om alle kolonnerne skal være synlige.

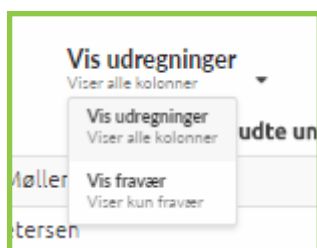

3. 'Delvist fravær' og 'Fuldt fravær' kolonnerne viser hvor meget delvist fravær og fuldt fravær, som er registreret på den studerende.

5. 'Tendens' kolonnen viser en tendensudregning, baseret på hvordan de sidste 10% af en studerendes registrerede fravær er, i forhold til de resterende 90%.

2.

Studerendes fravær bio7a		Aktive studerende	Sidste 30 dage	Lektioner		
		Viser aktive studerende	25-09-2017 - 25-10-2017	En lektion er 30 minutter		
Studerende	Navn	Minutter	Delvist fravær	Fuldt fravær	Fravær	Tendens
Agn0024	Agnes Andersen	1350	0	0	13.33%	↓
Chri0062	Christian Pedersen	1350	0	180	13.33%	↓
Emil0030	Emily Petersen	1350	0	90	13.33%	↓
Luca0050	Lucas Madsen	1350	0	180	13.33%	↓
Marm0077	Marius Møller	1350	0	90	13.33%	↓
Stu	Stine Ulriksen	1350	0	0	13.33%	↓
Marl0036	Marie Poulsen	1350	10	90	7.41%	↓
Adam0083	Adam Andersen	1350	5	90	7.04%	↓
Fred0053	Frederik Thomsen	1350	5	0	7.04%	↓
albe0018	Alberte Møller	1350	0	0	6.67%	↓
Alex0059	Alexander Jensen	1350	0	0	6.67%	↓
Math0068	Malthie Jørgensen	1350	0	90	6.67%	↓
Nann0041	Nanna Hansén	1350	0	90	6.67%	↓
Oliv0056	Oliver Johansen	1350	0	0	6.67%	↓
Tobi0080	Tobias Nielsen	1350	0	90	6.67%	↓
andr0038	Andrea Knudsen	1350	10	0	0.74%	↓
merl0044	Merle Christensen	1350	10	0	0.74%	↓
astr0033	Astrid Olsen	1350	5	0	0.37%	↓
Johc0074	Johan Christiansen	1350	5	0	0.37%	↓
B1422	Mathilde Christiansen	1350	5	0	0.37%	↓
Mill0021	Mille Nielsen	1350	5	0	0.37%	↓
Esth0047	Esther Rasmussen	1350	0	0	0%	→
Feli0071	Felix Kristensen	1350	0	0	0%	→
Madl0065	Mads Larsen	1350	0	0	0%	→

1. I kolonnerne 'Studerende' og 'Navn' kan du se den studerendes brugernavn og fulde navn.

2. 'Minutter' kolonnen viser, hvor mange minutter undervisning den studerende har haft. Hvis du har valgt lektionsbaseret visning, vil du se lektioner.

4. I kolonnen 'Fravær' vises den studerendes fraværspcent.

FAG TILKNYTTET HOLDET

Hold - Underviserstatistik

1.

- Overblik bio7a:** Overview with 'Fraværsmønstre' (Absolut skala) and 'Tilgængelige udskrifter'.
- Fraværstendens:** Line chart showing absence trends over the last 30 days.
- Fravær pr. uge:** Stacked bar chart showing full attendance, absence, and full absence per week.
- Fraværshændelser:** Table of absence incidents with columns for Name, Fravær, Dato, Tid, Fraværårsag, and Fraværsminutter.
- Studeres fravær:** Table of student absence with columns for Student Name, Navn, Tilbudte undervisningsminutter, Delvist fravær, Fuldt fravær, Fravær, and Tendens.
- Fag tilknyttet holdet:** Table of courses linked to the cohort, highlighted with a green box.

Fag tilknyttet holdet

Al registreret data
Ingen tidsbegrænsning

Fag	Hold	Niveau	Beskrivelse	Dato
Da	da7a	A	Dansk	04-09-2017
Bio	da7a	A	Biologi	04-10-2017
Mat	da7a	B	Matematik	01-07-2017

Her får du en oversigt over de fag, som er tilknyttet holdet. Læs mere på næste side, om hvilke informationer du ser.

2.

2. I kolonnen 'Niveau' ser du, hvilket niveau faget er på.

4. I 'Dato' kolonnen vises den sidste registrerede undervisningsdato.

Fag tilknyttet holdet

Al registreret data
Ingen tidsbegrænsning

Fag	Hold	Niveau	Beskrivelse	Dato
Da	da7a	A	Dansk	04-09-2017
Bio	da7a	A	Biologi	04-10-2017
Mat	da7a	B	Matematik	01-07-2017

1. I kolonnen 'Fag' vil du se hvilket fag, som er tilknyttet holdet. 'Hold' kolonnen vil vise hvilket hold, faget er i relation til.

3. I 'Beskrivelse' kolonnen vil du se en beskrivelse af faget.

Trykker du på et af fagene, vil du se statistik for et enkelt fag. Du kan læse mere om statistikker for et enkelt hold, enten for en undervisers fag på side 63-69 eller for skolens fag på side 78-84. De informationer du ser, er nemlig de samme, men baseret på forskellig data.

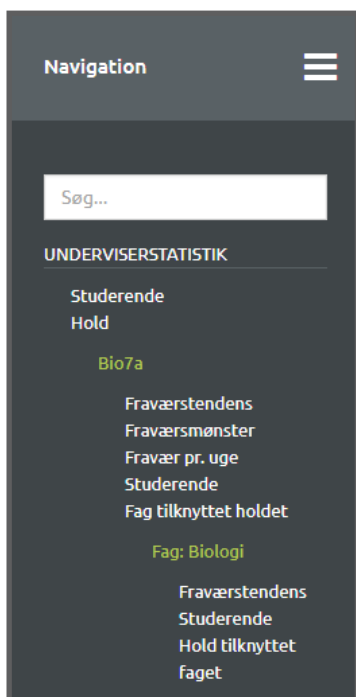

Du har mulighed for at få en oversigt over dine fag. Vælg 'Underviserstatistik' og herefter et af dine hold, som du ønsker at se et fag for. Vælg 'Fag tilknyttet holdet'. Se hvordan du gør på side 66-67. Du vil nu få et overblik over dine fag, som vist på billedet under. Du kan også søge et fag frem (læs side 6-9).

Fag	Hold	Niveau	Beskrivelse	Dato
Tek	Bio7a	F	Teknologi	21-03-2017
Tek	Eag9B	F	Teknologi	21-03-2017
Bio	Bio7a	J	Biologi	22-08-2017
Tek	WB_ThotMe7a	E	Teknologi	05-09-2017

Her ser du betegnelsen for faget, hvilket hold det er i relation til, niveauet for faget, samt en beskrivelse og sidste registrerede undervisningsdato. Hvis du trykker på et af fagene, vil du få en oversigt over forskellige statistikker for faget.

STATISTIK FOR ET FAG

Fag - Underviserstatistik

1.

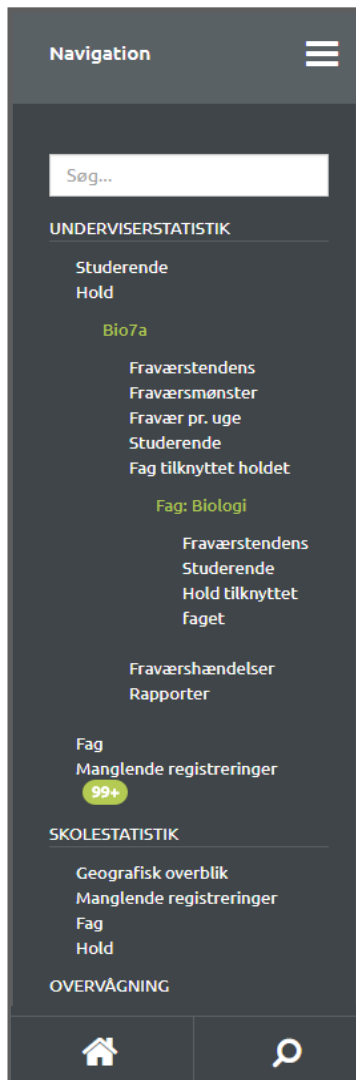

1. Du har mulighed for at se overblik for et enkelt fag. For at finde frem til faget kan du enten vælge det fag du ønsker at se under 'Underviserstatistik', 'Hold', 'Fag tilknyttet holdet' og vælge et fag fra oversigten eller du kan søge et fag frem i søgefeltet (se side 6-9).

2. I menuen, vil du ved punktet 'Fag' se navnet, på det fag du kigger på. Navnet vil være markeret med grønt, fx kigger vi her på Biologi.

3. Du vil under det enkelte fag have tilgang til forskellige informationer.

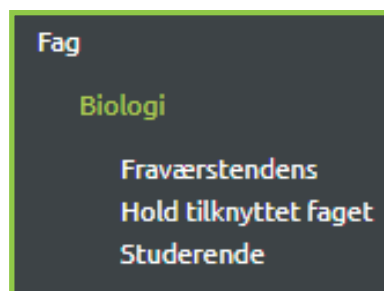

4. Klikker du på en af de viste muligheder, vil du blive sendt videre til den side, der viser den ønskede information på samme måde, som hvis du trykker på en af blokkene på overblikket for faget.

2.

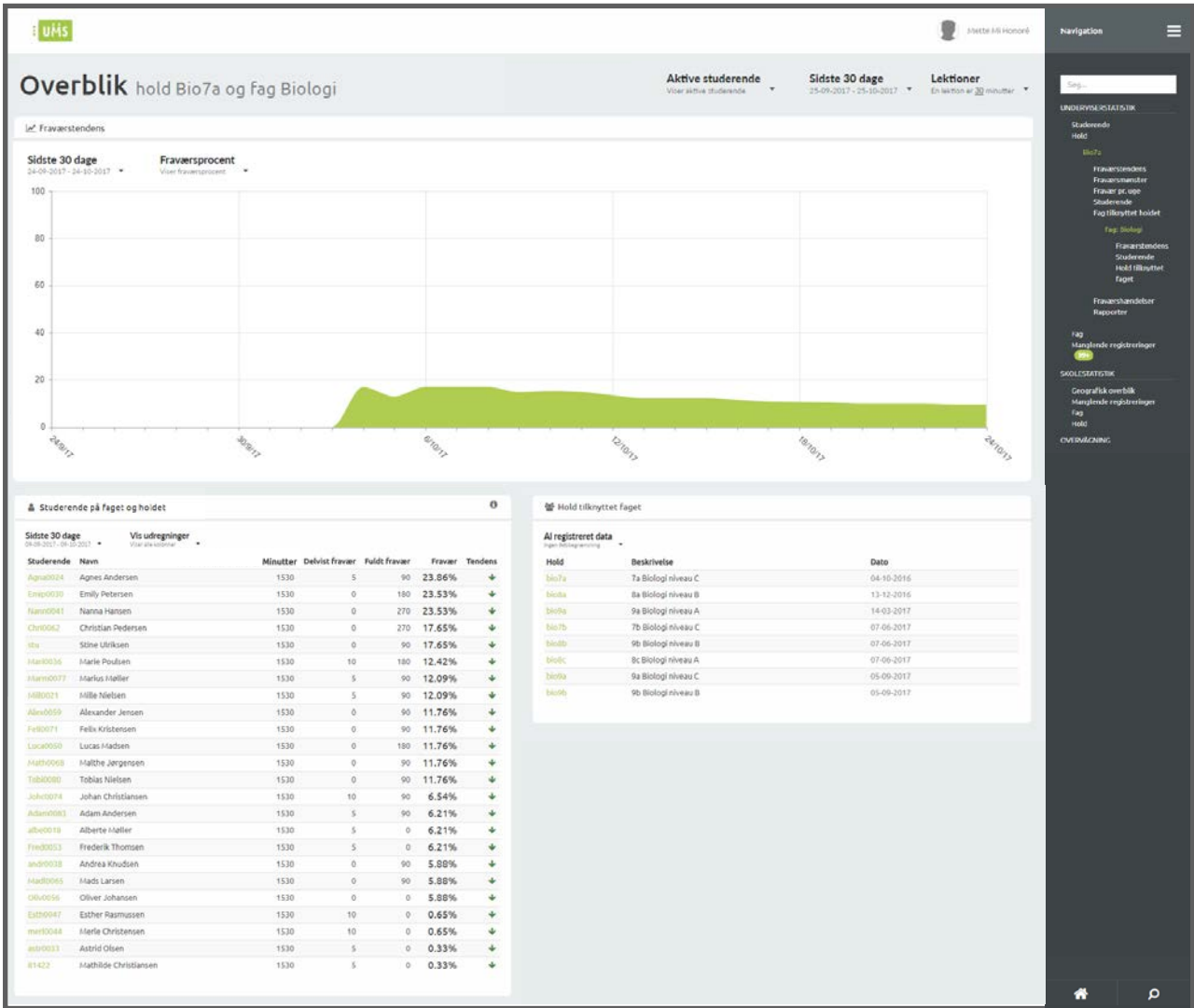

Her ser du et overblik over et fag.

Som underviser, vil du altid se fagene i relation til et hold. Informationen der bliver vist, vil derfor være baseret på et hold og fag. På de næste sider, kan du læse mere om de forskellige informationer du får i overblikket.

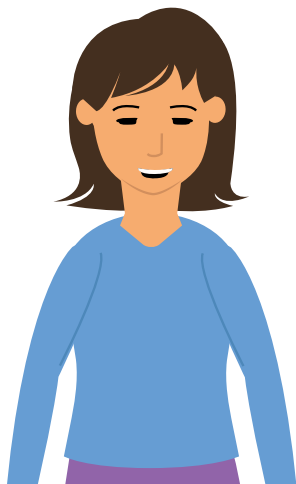

FRAVÆRSTENDENS

Fag - Underviserstatistik

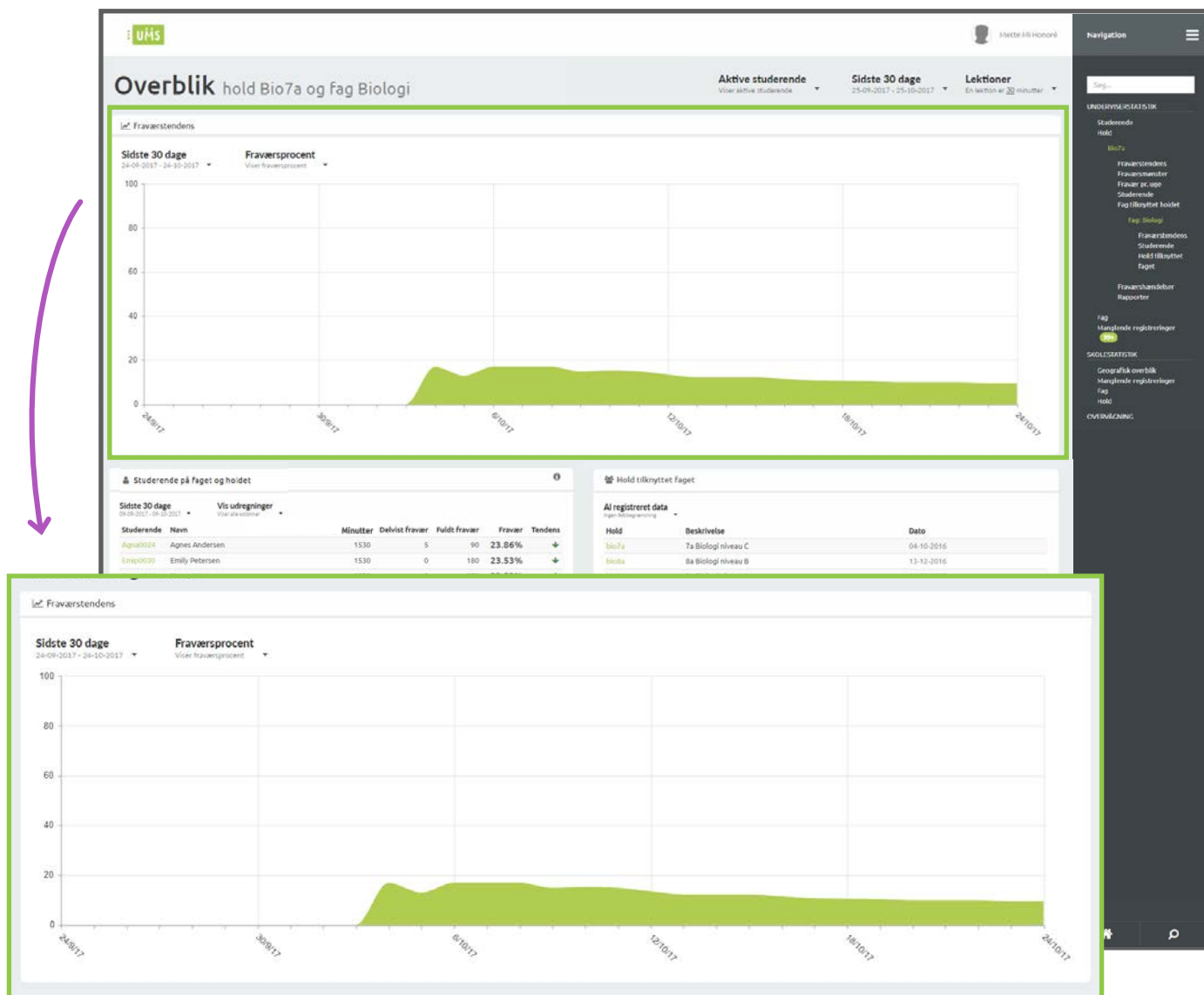

Her får du et overblik over fraværstendens for et fag i relation til et hold.

Du kan læs mere om fraværstendens og hvilke informationer det viser på side 33-36.

STUDERENDE PÅ FAGET OG HOLDET

Fag - Underviserstatistik

1.

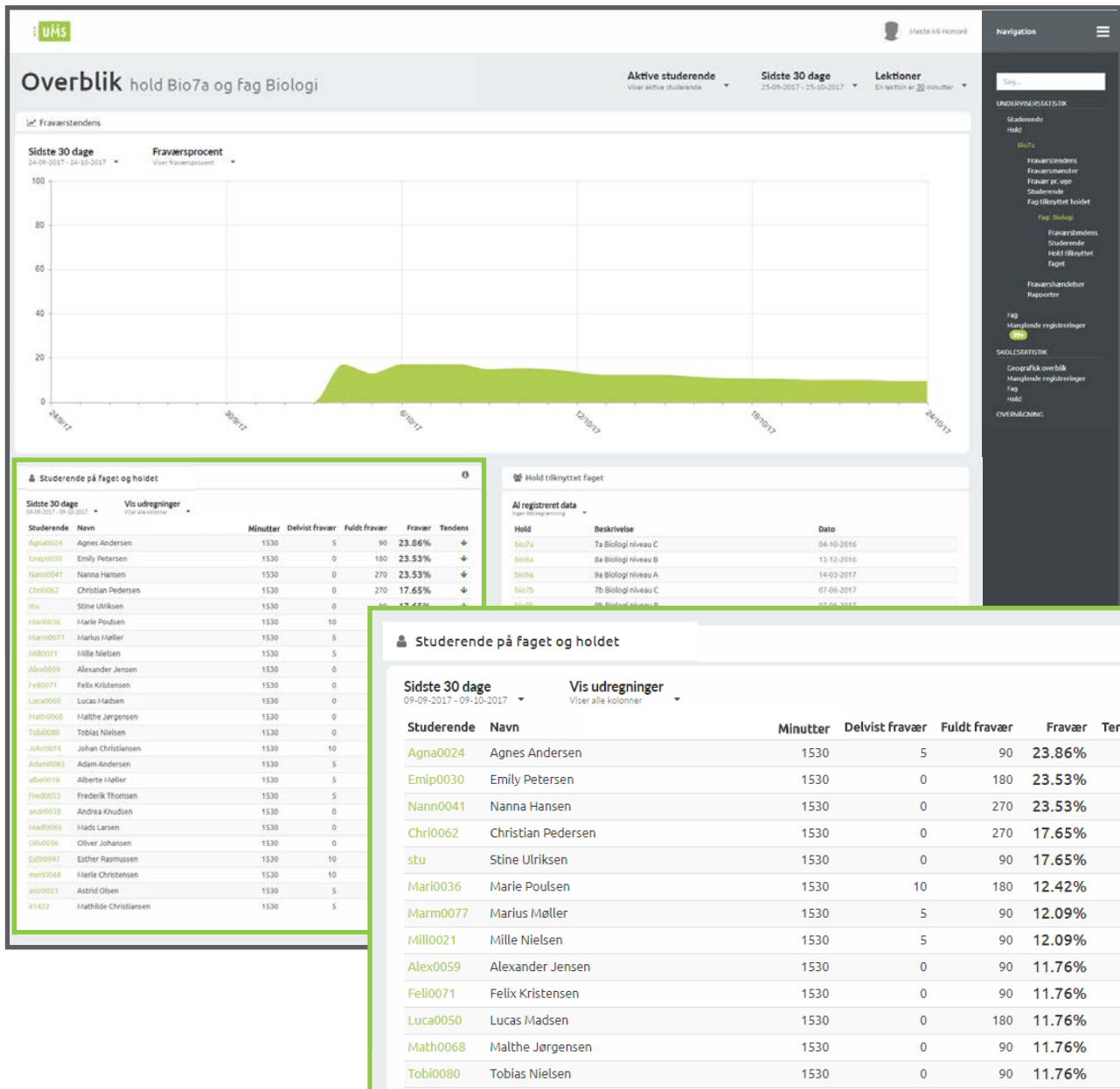

Her får du en oversigt over de studerende på faget. Læs mere om de informationer du ser, på næste side.

Du kan få mere detaljeret information om en studerende, ved at trykke ind på den studerende. Du kan læse mere om en studerende på side 25-46.

6. Her kan du vælge om du kun vil vise fravær kolonnen eller om alle kolonnerne skal være synlige.

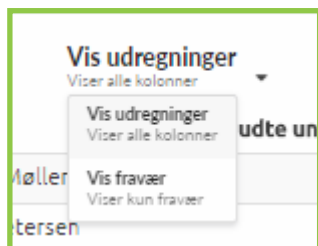

3. 'Delvist fravær' og 'Fuldt fravær' kolonnerne viser hvor meget delvist fravær og fuldt fravær, som er registreret på den studerende.

5. 'Tendens' kolonnen viser en tendensudregning, baseret på hvordan de sidste 10% af en studerendes registrerede fravær er, i forhold til de resterende 90%.

2.

Studerende på faget og holdet

Al registreret data Ingen tidsbegrænsning Vis udregninger Viser alle kolonner

Studerende	Navn	Minutter	Delvist fravær	Fuldt fravær	Fravær	Tendens
Agna0024	Agnes Andersen	1530	5	90	23.86%	↓
Emip0030	Emily Petersen	1530	0	180	23.53%	↓
Nann0041	Nanna Hansen	1530	0	270	23.53%	↓
Chri0062	Christian Pedersen	1530	0	270	17.65%	↓
stu	Stine Ulriksen	1530	0	90	17.65%	↓
Mari0036	Marie Poulsen	1530	10	180	12.42%	↓
Marm0077	Marius Møller	1530	5	90	12.09%	↓
Mill0021	Mille Nielsen	1530	5	90	12.09%	↓
Alex0059	Alexander Jensen	1530	0	90	11.76%	↓
Feli0071	Felix Kristensen	1530	0	90	11.76%	↓
Luca0050	Lucas Madsen	1530	0	180	11.76%	↓
Math0068	Malthe Jørgensen	1530	0	90	11.76%	↓

1. I kolonnerne 'Studerende' og 'Navn' kan du se den studerendes brugernavn og fulde navn.

2. 'Tilbudte undervisningsminutter' kolonnen viser, hvor mange minutter undervisning den studerende har haft. Hvis du har valgt lektionsbaseret visning, vil du se lektioner.

4. I kolonnen 'Fravær' vises den studerendes aktuelle fraværsporcet.

HOLD TILKNYTTET FAGET

Fag - Underviserstatistik

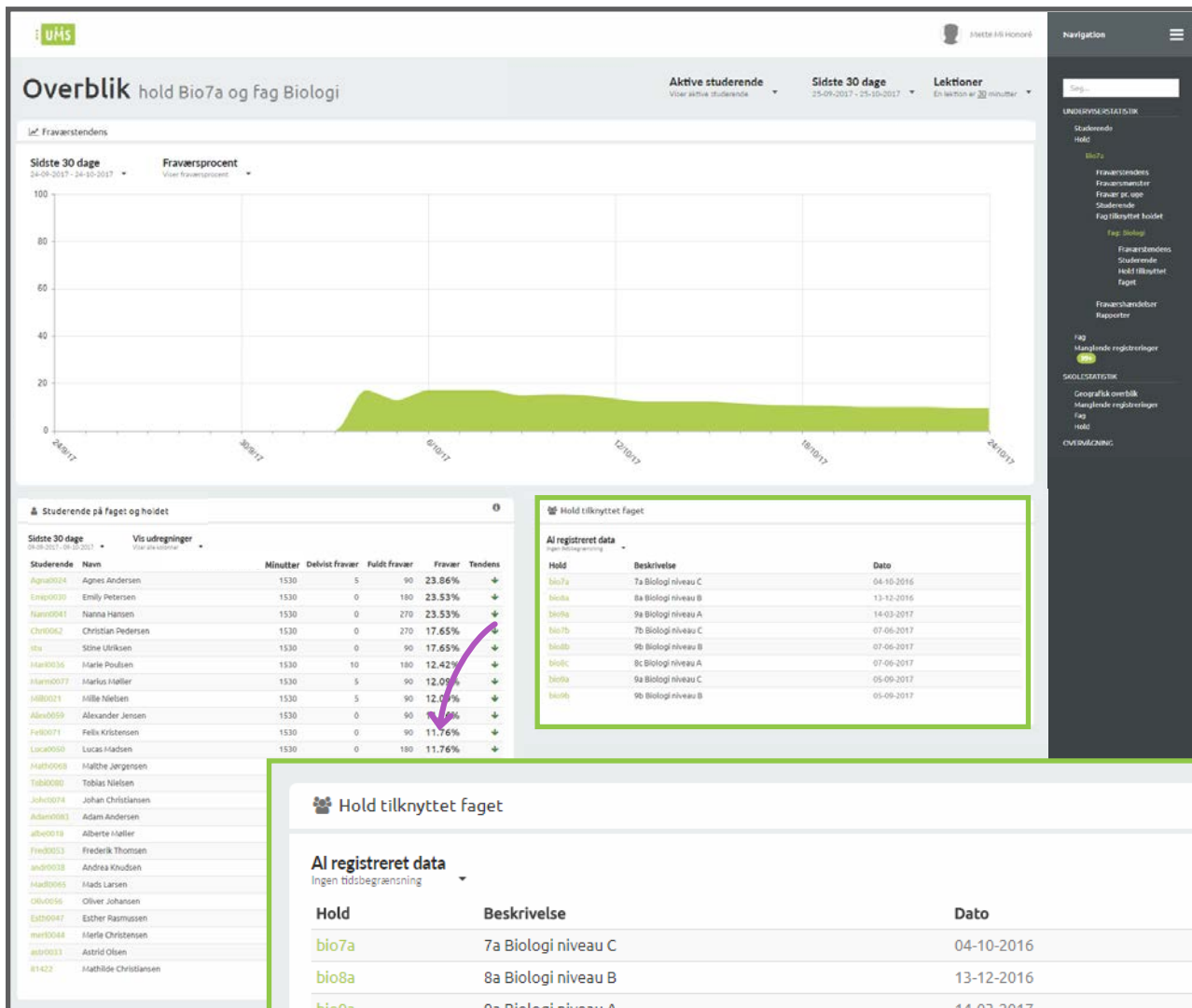

Her får du et overblik over hvilke hold, som er tilknyttet faget. Du vil se holdnavnet, en beskrivelse af holdet, samt sidste registrerede undervisningsdato.

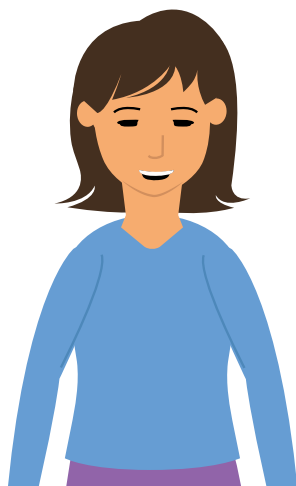

Du kan få mere detaljeret information om et hold, ved at trykke ind på holdet. Du kan læse mere om hold på side 47-62.

MANGLENDE REGISTRERINGER

1.

Som underviser, har du mulighed for at se dine manglende registreringer. Vælg 'Underviserstatistik' og 'Manglende registreringer'. Du vil nu få et overblik over alle dine manglende registreringer, som vist på billedet under. For at læse mere om hvilke informationer du ser på billedet, se næste side.

Manglende registreringer mmh

Aktive studerende Vis alle aktive studerende Sidste 30 dage 25-09-2017 - 25-10-2017 Lektioner En lektion er 30 min

Dine manglende registreringer

Sidste 30 dage
05-09-2017 - 05-10-2017

Dato	Tid	Hold	Fag	Kort beskrivelse	
14-09-2017	08:10 - 09:40	Matematik7a		mat7a	Fraværsregistrering
14-09-2017	10:00 - 11:30	Biologi7a		bio7a	Fraværsregistrering
14-09-2017	12:00 - 13:30	Engelsk7a		en7a	Fraværsregistrering
14-09-2017	13:40 - 15:10	Dansk7a		da7a	Fraværsregistrering
14-09-2017	15:15 - 16:45	Idræt7a		id7a	Fraværsregistrering
15-09-2017	08:10 - 09:40	Matematik7a		mat7a	Fraværsregistrering
15-09-2017	10:00 - 11:30	Biologi7a		bio7a	Fraværsregistrering
15-09-2017	12:00 - 13:30	Engelsk7a		en7a	Fraværsregistrering
15-09-2017	13:40 - 15:10	Dansk7a		da7a	Fraværsregistrering
15-09-2017	15:15 - 16:45	Idræt7a		id7a	Fraværsregistrering
18-09-2017	08:10 - 09:40	Matematik7a		mat7a	Fraværsregistrering
18-09-2017	10:00 - 11:30	Biologi7a		bio7a	Fraværsregistrering

Navigation

Søg...

UNDERSISERSTATISTIK

- Studende
- Hold
- Fag
- Manglende registreringer **75**

SKOLESTATISTIK

- Geografisk overblik
- Manglende registreringer
- Fag
- Hold

OVERVÅGNING **6**

1. Her ser du et overblik over de hold og fag du har undervist, som du mangler at registrere fravær for.

3. 'Tid' kolonnen viser for hvilket tidspunkt, der mangler at blive registreret fravær for.

5. 'Kort beskrivelse' kolonnen viser hvilket fag, der mangler at blive registreret fravær for.

2.

Dine manglende registreringer

Sidste 30 dage
05-09-2017 - 05-10-2017

Dato	Tid	Hold	Fag	Kort beskrivelse	
14-09-2017	08:10 - 09:40	Matematik7a	Matematik	mat7a	Fraværsregistrering
14-09-2017	10:00 - 11:30	Biologi7a	Biologi	bio7a	Fraværsregistrering
14-09-2017	12:00 - 13:30	Engelsk7a	Engelsk	en7a	Fraværsregistrering
14-09-2017	13:40 - 15:10	Dansk7a	Dansk	da7a	Fraværsregistrering
14-09-2017	15:15 - 16:45	Idræt7a	Idræt	id7a	Fraværsregistrering

2. 'Dato' kolonnen viser hvilken dato, der mangler at blive registreret fravær for.

4. 'Hold' og 'Fag' kolonnerne viser det hold og fag, hvor der mangler at blive registreret fravær for.

6. Trykker du her, vil du blive sendt videre til fraværsregistrering, hvor du kan registrere fravær. Du vil blive sendt direkte til det hold og fag, du mangler at registrere for.

TIPS OG TRICKS

Når man tilgår skolestatistik, får man adgang til at se al data for skolen. Det vil sige at når du kigger på fx hold under skolestatistik, vil du se data for alle undervisere der har undervist på et hold, og ikke én underviser. Det betyder også, at du vil se data for fag, på tværs af hold.

1.

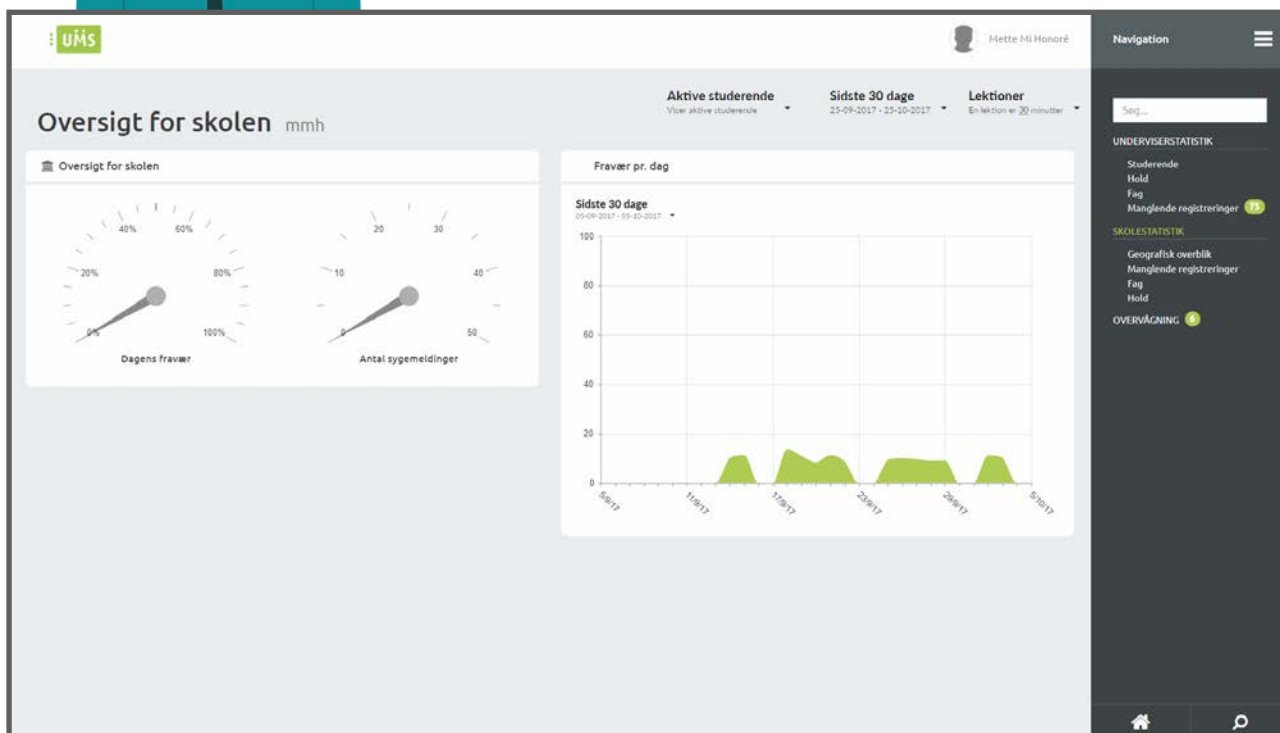

Når du vælger 'Skolestatistik' i menuen får du dette billede, som giver et hurtigt overblik over de mest generelle informationer for skolestatistikken. Læs mere på næste side.

2.

Her får du en hurtig oversigt for skolen.

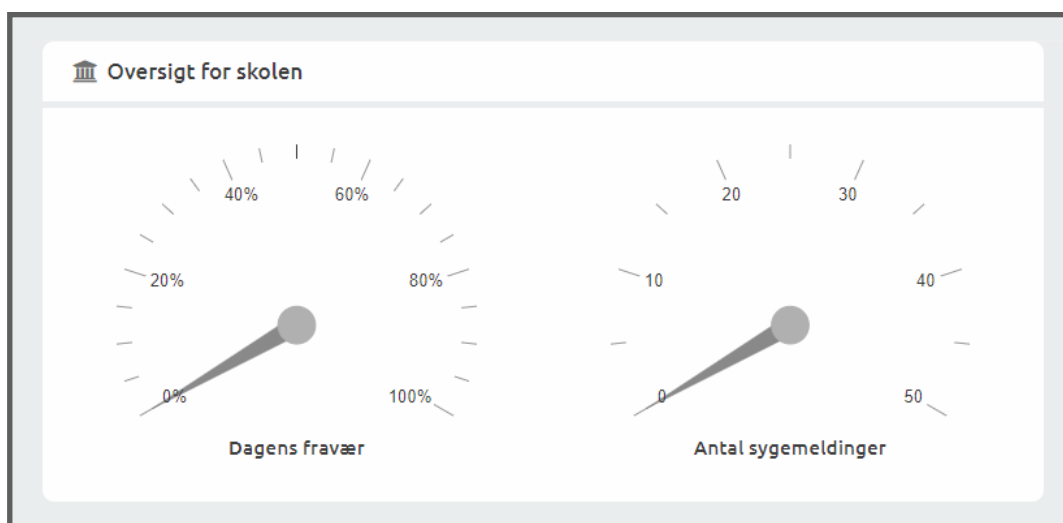

'Dagens fravær' viser den samlede fraværsporcet for alle de studerende på skolen, den dag.

'Antal sygemeldinger' viser alle de samlede sygemeldinger for alle de studerende på skolen, den dag.

Intervallvælgeren angiver hvilket tidsinterval der vises data for. Læs mere om datavælger på side 10-12.

3.

Her ser du fravær pr. dag, for hele skolen.

Hold musen hen over grafen, for at se fraværsporcet for en given dag.

GEOGRAFISK OVERBLIK

1.

Her får du et geografisk overblik over de studerendes fravær, som vist på billedet under.

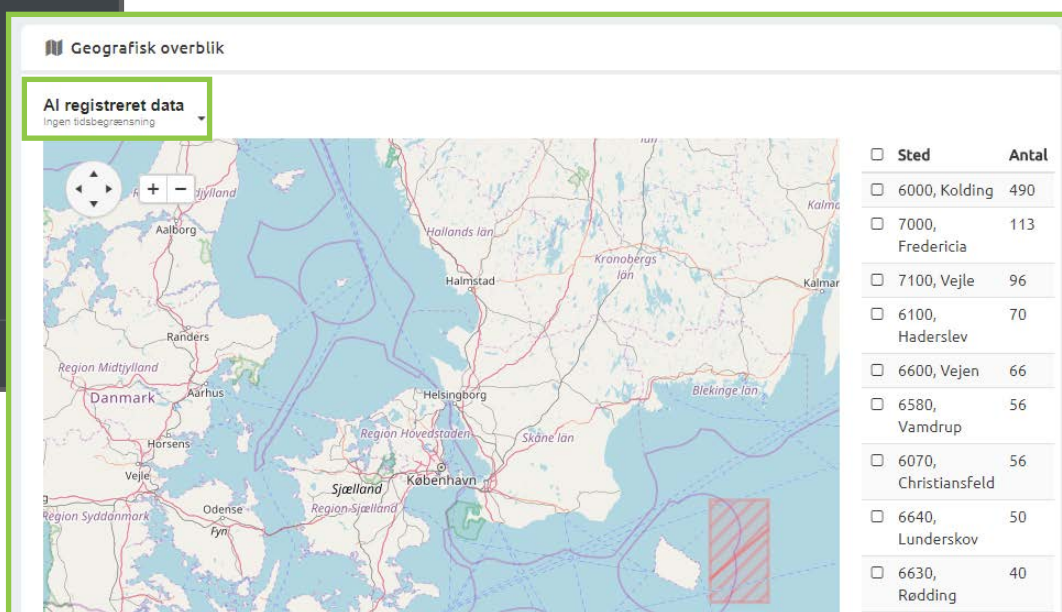

Intervalvælgeren angiver hvilket tidsinterval der vises data for. Læs mere om datavælger på side 10-12.

2.

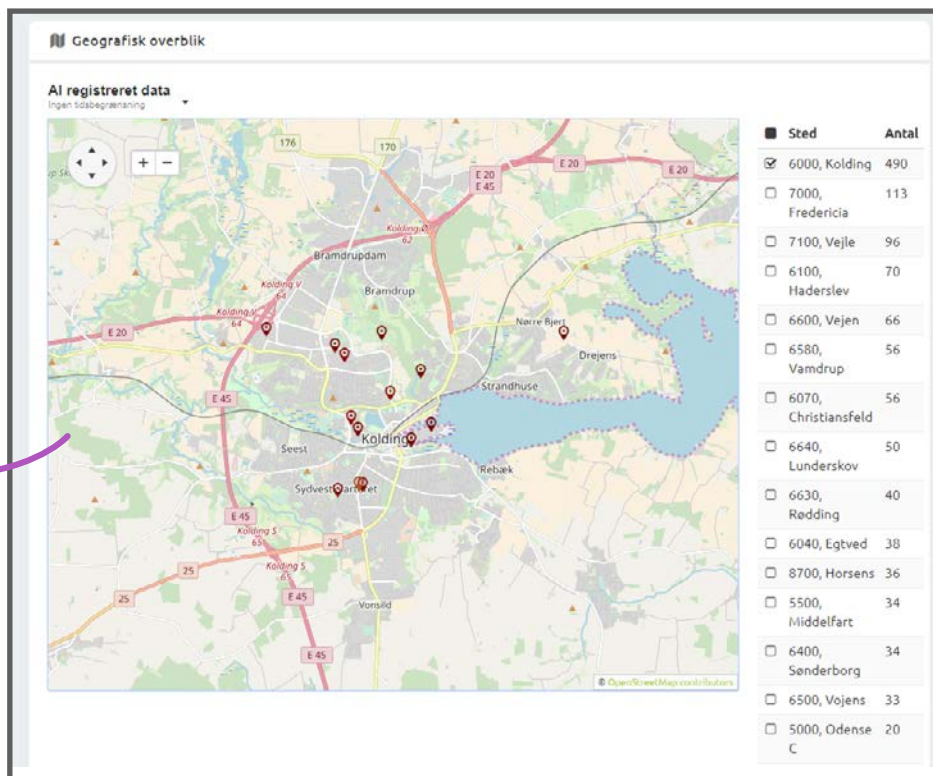

Hvis flere studerende har samme adresse, vil prikkerne være farvet ud fra et gennemsnit af deres samlede fravær.

For at markere alle byer samtidig, sæt et flueben til venstre for 'Sted'.

3.

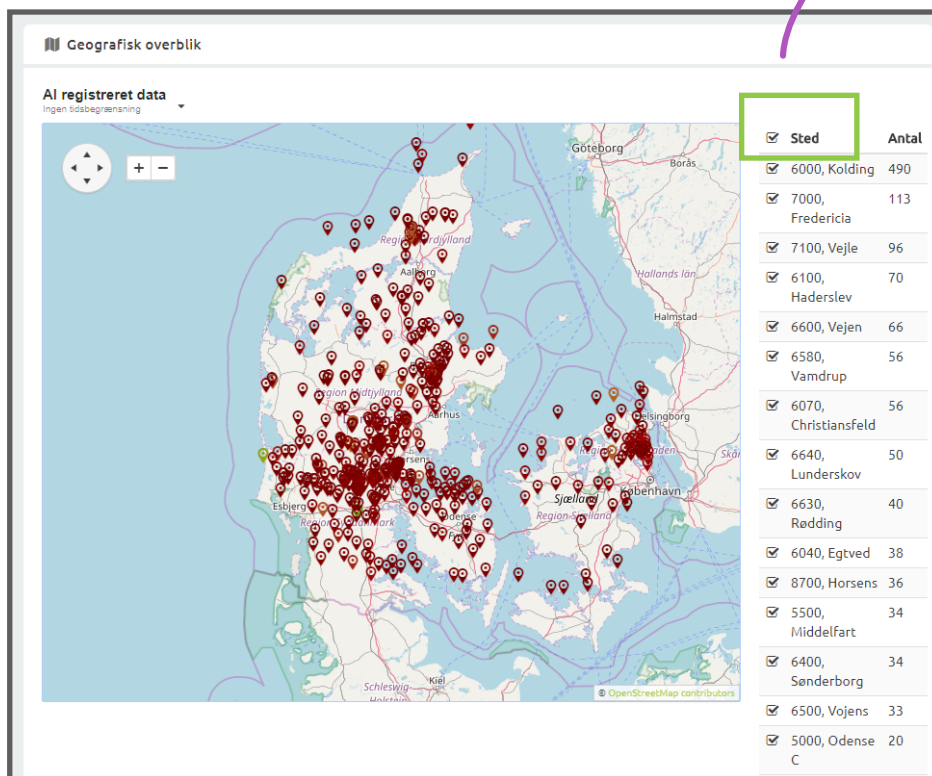

Under 'Antal' kolonnen kan du se hvor mange studerende, der er i det pågældende område.

Under 'Sted' finder du en oversigt over hvilke byer, der er registreret fravær i. Ved at sætte flueben, kan du angi hvilke områder som skal vises på kortet.

MANGLENDE REGISTRERINGER

1.

Du har mulighed for at se alle manglende registreringer for hele skolen. Vælg 'Skolestatistik' og 'Manglende registreringer'. Du vil nu få et overblik over alle skolens manglende registreringer, som vist på billedet under. For at læse mere om hvilke informationer du ser på billedet, se næste side.

Dato	Tid	Hold	Fag	Kort beskrivelse	Navn	Brugernavn	
14-09-2017	08:10 - 09:40	Matematik7a	mat7a	mat7a	Bjarke Seggaard	bjs	Fraværsregistrering
14-09-2017	08:10 - 09:40	Matematik7a	mat7a	mat7a	Bjarne Kjær	bjk	Fraværsregistrering
14-09-2017	08:10 - 09:40	Matematik7a	mat7a	mat7a	Kim Andersen	kia	Fraværsregistrering
14-09-2017	08:10 - 09:40	Matematik7a	mat7a	mat7a	Kim Hjort	khm	Fraværsregistrering
14-09-2017	08:10 - 09:40	Matematik7a	mat7a	mat7a	Mette Mi Honoré	mmh	Fraværsregistrering
14-09-2017	08:10 - 09:40	Matematik7a	mat7a	mat7a	Justin Howson	juh	Fraværsregistrering
14-09-2017	08:10 - 09:40	Matematik7b	mat7b	mat7b	Anneka Lisby Berg	ama	Fraværsregistrering
14-09-2017	08:10 - 09:40	Matematik7c	mat7c	mat7c	Heine Jensen	hmj	Fraværsregistrering
14-09-2017	08:10 - 09:40	Matematik7c	mat7c	mat7c	Rune Meldahl	rum	Fraværsregistrering
14-09-2017	10:00 - 11:30	Biologi7a	bio7a	bio7a	Justin Howson	juh	Fraværsregistrering
14-09-2017	10:00 - 11:30	Biologi7a	bio7a	bio7a	Kim Andersen	kia	Fraværsregistrering
14-09-2017	10:00 - 11:30	Biologi7a	bio7a	bio7a	Kim Hjort	khm	Fraværsregistrering

1. Her ser du et overblik over alle de hold på skolen, der mangler at registreres fravær for.

3. 'Tid' kolonnen viser hvilket tidspunkt, der mangler at blive registreret fravær for.

4. 'Hold' og 'Fag' kolonnerne viser det hold og fag, der mangler at blive registreret fravær for.

6. 'Navn' og 'Brugernavn' kolonnerne, viser den pågældende underviser, som mangler at registrere fravær for det pågældende hold og fag.

2.

Alle manglende registreringer

Sidste 30 dage
05-09-2017 - 05-10-2017

Dato	Tid	Hold	Fag	Kort beskrivelse	Navn	Brugernavn	
14-09-2017	08:10 - 09:40	Matematik7a	Matematik	mat7a	Bjarke Søgaard	bjs	Fraværsregistrering
14-09-2017	08:10 - 09:40	Biologi7a	Biologi	mat7a	Bjarne Kjær	bjk	Fraværsregistrering
14-09-2017	08:10 - 09:40	Engelsk7a	Engelsk	mat7a	Kim Andersen	kia	Fraværsregistrering
14-09-2017	08:10 - 09:40	Dansk7a	Dansk	mat7a	Kim Hjort	khh	Fraværsregistrering
14-09-2017	08:10 - 09:40	Idræt7a	Idræt	mat7a	Mette Mi Honoré	mmh	Fraværsregistrering

2. Dato viser hvilken dato, der mangler at blive registreret fravær for.

5. 'Kort beskrivelse' kolonnen viser hvilket fag, der mangler at blive registreret fravær for.

7. Trykker du her, vil du blive sendt videre til fraværsregistrering, hvor du kan registrere fravær. Du vil blive sendt direkte til det hold og fag, du mangler at registrere for.

FAG

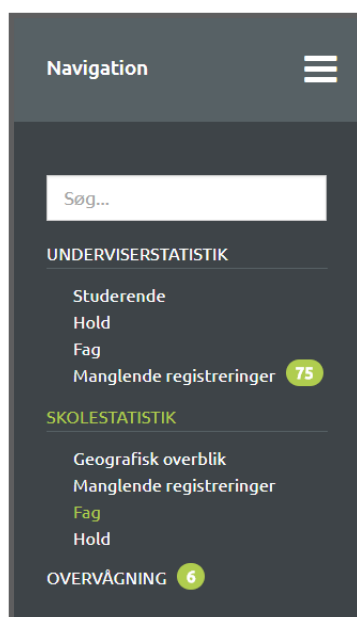

Du har mulighed for at få en oversigt over skolens fag. Vælg 'Skolestatistik' og herefter 'Fag'. Du vil nu få et overblik over skolens fag, som vist på billedet under. Du kan også søge et fag frem (læs side 6-9).

Fag	Niveau	Beskrivelse	Dato
Eng	A	Engelsk	04-09-2017
Fys	A	Fysik	04-09-2017
Kemi	B	Kemi	04-09-2017
Tek	B	Teknologi	04-09-2017
Sal	2	Salg	04-09-2017
Sam	F	Samfundsfag	04-09-2017
Dan	A	Dansk	05-09-2017
Eng	B	Engelsk	05-09-2017
Fys	B	Fysik	05-09-2017
Sam	B	Samfundsfag	05-09-2017
Tek	A	Teknologi	05-09-2017
Psy	C	Psykologi	05-09-2017
Mat	A	Matematik	05-09-2017
Mat	D	Matematik	05-09-2017
Tek	E	Teknologi	05-09-2017
Mat	-	Matematik	05-09-2017
Pro	-	Projekt	05-09-2017

Her ser du betegnelsen for faget, hvilket niveau faget er, samt en beskrivelse og sidste registrerede undervisningsdato. Hvis du trykker på et af fagene, vil du få en oversigt over forskellige statistikker for faget.

STATISTIK FOR ET FAG

Fag - Skolestatistik

1.

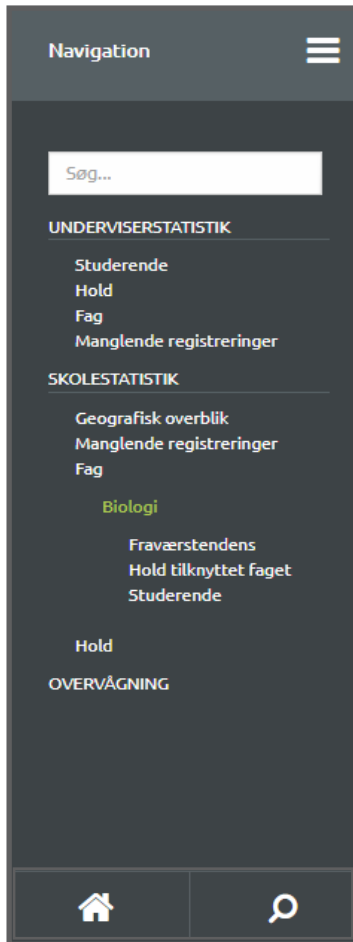

1. Du har mulighed for at se overblik for et enkelt fag. For at finde frem til faget kan du enten vælge at "Skolestatistik" og så 'Fag' eller du kan søge et fag frem i søgefeltet (se side 6.9).

2. I menuen, vil du under punktet 'Fag', se navnet på det fag du kigger på. Navnet vil være markeret med grønt, fx kigger vi her på Biologi.

3. Du vil under det enkelte fag have tilgang til forskellige informationer.

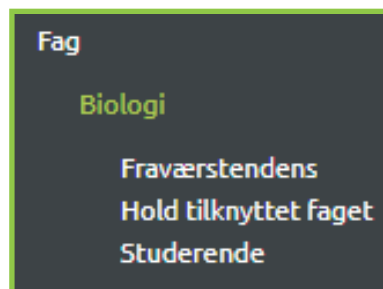

4. Klikker du på en af de viste muligheder, vil du blive sendt videre til den side, der viser den ønskede information på samme måde, som hvis du trykker på en af blokkene på overblikket for faget.

2.

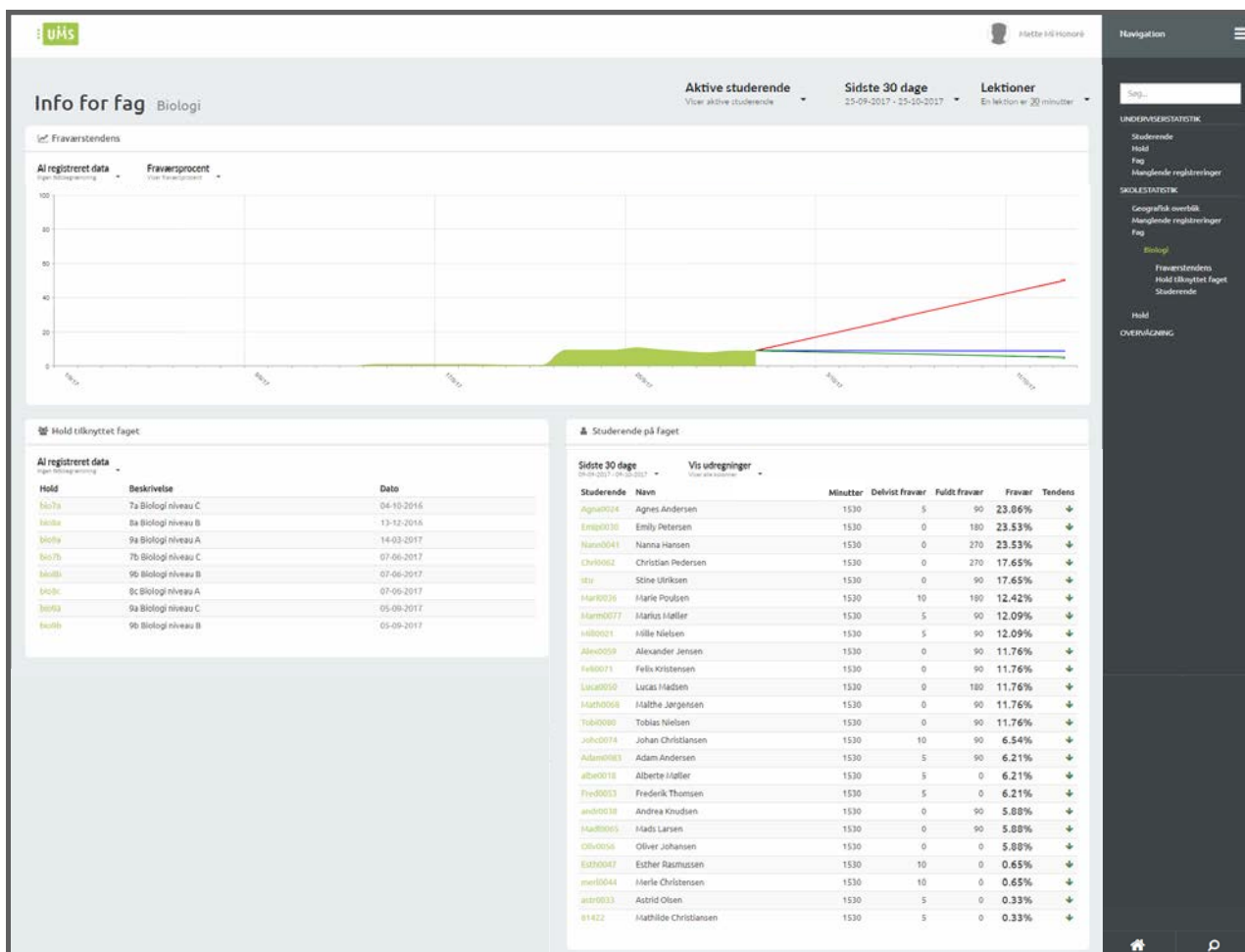

Her ser du et overblik over et fag.

På de næste sider, kan du læse mere om de forskellige informationer du får i overblikket.

FRAVÆRSTENDENS

Fag - Skolestatistik

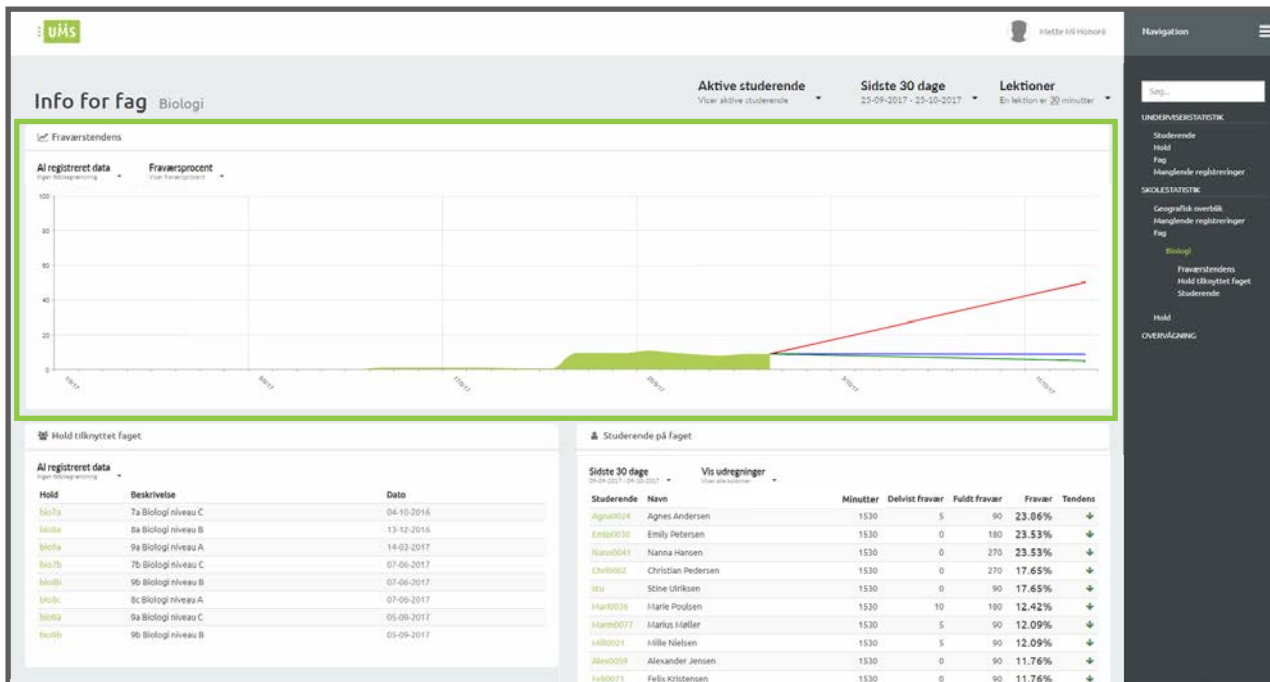

Her får du et overblik over fraværstendens for faget med fremskrivning.

Du kan læse mere om fremskrivning og hvilke informationer det viser på side 33-36.

HOLD TILKNYTTET FAGET

Fag - Skolestatistik

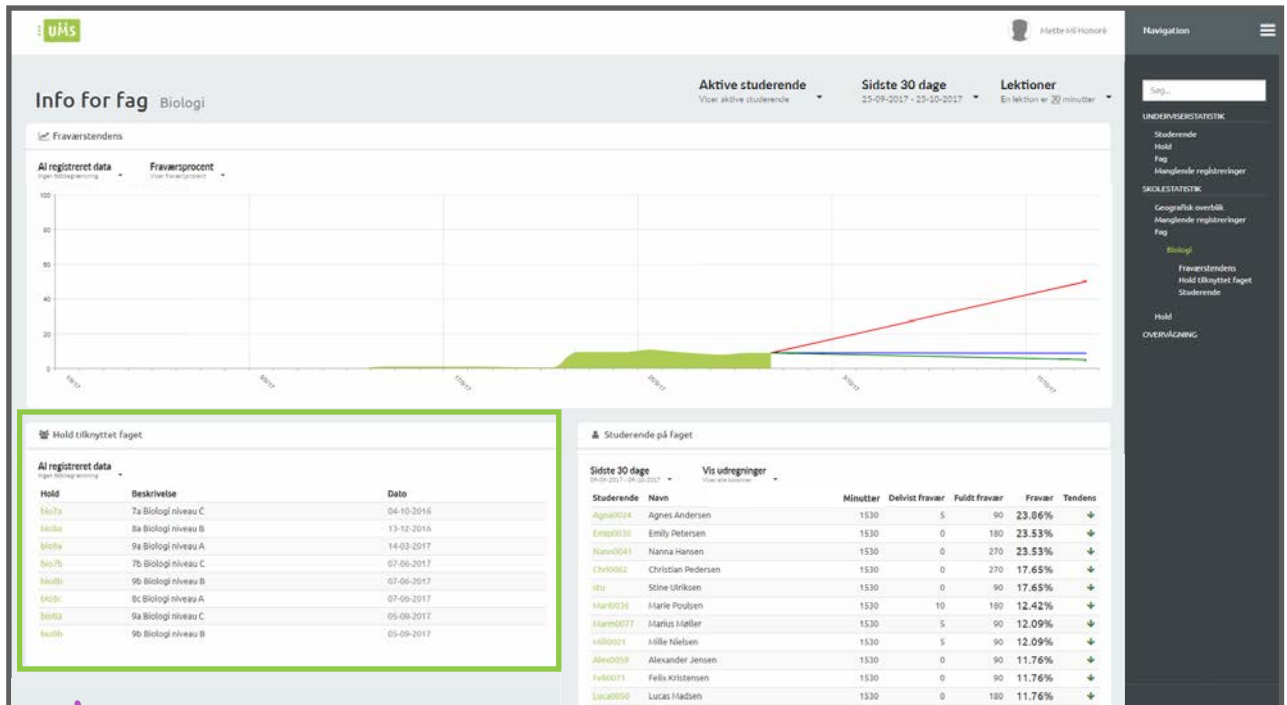

Hold	Beskrivelse	Dato
bio7a	7a Biologi niveau C	04-10-2016
bio8a	8a Biologi niveau B	13-12-2016
bio9a	9a Biologi niveau A	14-03-2017
bio7b	7b Biologi niveau C	07-06-2017
bio8b	9b Biologi niveau B	07-06-2017
bio8c	8c Biologi niveau A	07-06-2017
bio9a	9a Biologi niveau C	05-09-2017
bio9b	9b Biologi niveau B	05-09-2017

Her får du et overblik over hvilke hold, som er tilknyttet faget. Du vil se holdnavnet, en beskrivelse af holdet, samt sidste registrerede undervisningsdato.

Du kan få mere detaljeret information om et hold, ved at trykke ind på holdet. Du kan læse mere om hold på side 47-62. Det er nemlig den samme information du ser, for en undervisers hold, men den data du ser for skolestatistik, er baseret på alle skolens hold.

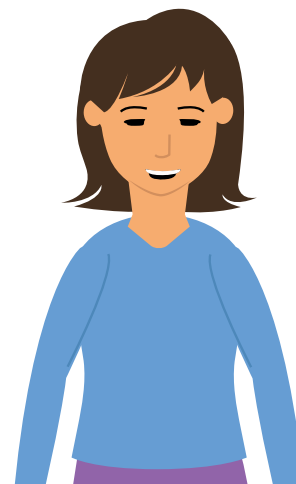

STUDERENDE PÅ FAGET

Fag - Skolestatistik

1.

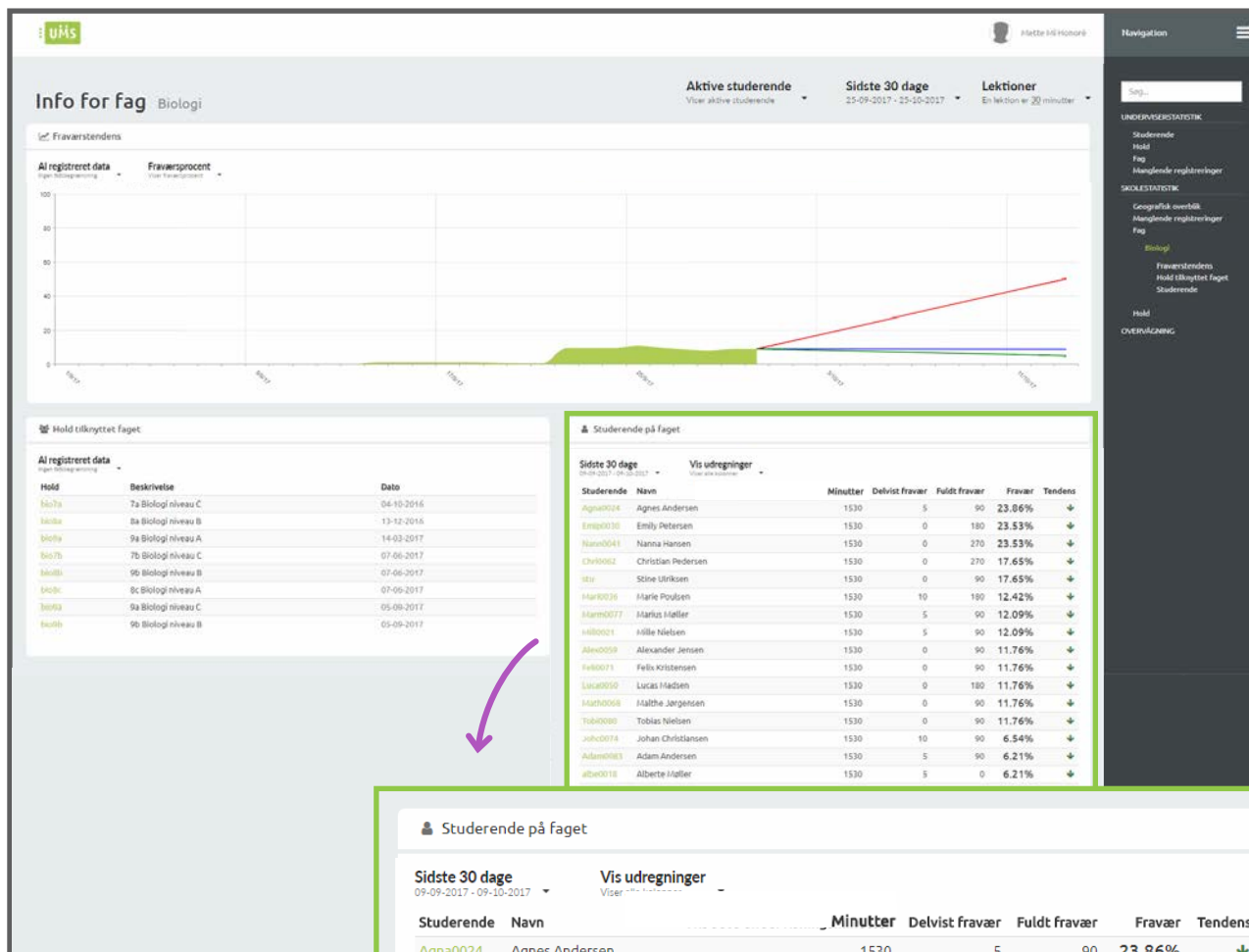

Her får du en oversigt over de studerende på faget. Læs mere om de informationer du ser, på næste side.

Du kan få mere detaljeret information om en studerende, ved at trykke ind på den studerende. Du kan læse mere om en studerende på side 25-46.

6. Her kan du vælge om du kun vil vise fravær kolonnen eller om alle kolonnerne skal være synlige.

3. 'Delvist fravær' og 'Fuldt fravær' kolonnerne viser hvor meget delvist fravær og fuldt fravær, som er registreret på den studerende.

5. 'Tendens' kolonnen viser en tendensudregning, baseret på hvordan de sidste 10% af en studerendes registrerede fravær er, i forhold til de resterende 90%.

2.

Studerende på faget

Al registreret data Ingen tidsbegrænsning

Vis udregninger Viser alle kolonner

Studerende	Navn	Minutter	Delvist fravær	Fuldt fravær	Fravær	Tendens
Agna0024	Agnes Andersen	1530	5	90	23.86%	↓
Emip0030	Emily Petersen	1530	0	180	23.53%	↓
Nann0041	Nanna Hansen	1530	0	270	23.53%	↓
Chri0062	Christian Pedersen	1530	0	270	17.65%	↓
stu	Stine Ulriksen	1530	0	90	17.65%	↓
Mari0036	Marie Poulsen	1530	10	180	12.42%	↓
Marm0077	Marius Møller	1530	5	90	12.09%	↓
Mill0021	Mille Nielsen	1530	5	90	12.09%	↓
Alex0059	Alexander Jensen	1530	0	90	11.76%	↓
Feli0071	Felix Kristensen	1530	0	90	11.76%	↓
Luca0050	Lucas Madsen	1530	0	180	11.76%	↓
Math0068	Malthe Jørgensen	1530	0	90	11.76%	↓

1. I kolonnerne 'Studerende' og 'Navn' kan du se den studerendes brugernavn og fulde navn.

2. 'Tilbudte undervisningsminutter' kolonnen viser, hvor mange minutter undervisningen den studerende har haft. Hvis du har valgt lektionsbaseret visning, vil du se lektioner.

4. I kolonnen 'Fravær' vises den studerendes aktuelle fraværsporcet.

HOLD

Du har mulighed for at få et overblik over alle de hold, som er på skolen. Tryk på 'Skolestatistik' og vælg herefter 'Hold'.

Navigation 

Søg...

UNDERVISERSTATISTIK

- Studerende
- Hold
- Fag
- Manglende registreringer **70**

SKOLESTATISTIK

- Geografisk overblik
- Manglende registreringer
- Fag
- Hold

OVERVÅGNING **6**

 Mette Mi Honoré

Skolens hold mmh Aktive studerende Viser aktive studerende | Sidste 30 dage 25-09-2017 - 25-10-2017 | Lektioner En lektion er 30 minutter

Skolens hold

Sidste 30 dage 05-09-2017 - 05-10-2017

Hold	Beskrivelse	Dato
bio7a	Biologi7a	04-10-2017
bio7b	Biologi7b	04-10-2017
bio7c	Biologi7c	04-10-2017
da7a	Dansk7a	04-10-2017
da7b	Dansk7b	04-10-2017
da7c	Dansk7c	04-10-2017
en7a	Engelsk7a	04-10-2017
en7b	Engelsk7b	04-10-2017
en7c	Engelsk7c	04-10-2017
id7a	Idræt7a	04-10-2017
id7b	Idræt7b	04-10-2017
id7c	Idræt7c	04-10-2017
mat7a	Matematik7a	04-10-2017
mat7b	Matematik7b	04-10-2017
mat7c	Matematik7c	04-10-2017

Her ser du betegnelsen for skolens hold, en beskrivelse af holdet og sidste registrerede undervisningsdato.

STATISTIK FOR ET HOLD

Hold - Skolestatistik

1.

1. Du har mulighed for at se overblik for et enkelt hold. For at finde frem til holdet har du to valgmuligheder. Du kan vælge 'Skolestatistik og så 'Hold' eller du kan søge et hold frem i søgefeltet (se side 6-9).

2. I menuen, vil du under punktet 'Hold' se navnet på det hold du kigger på. Navnet vil være markeret med grønt, fx kigger vi her på bio7a.

3. Du vil under det enkelte hold have forskellige muligheder, som vist på billedet under.

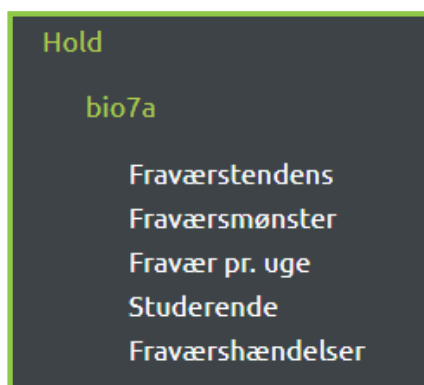

4. Klikker du på en af de viste muligheder, vil du blive sendt videre til den side, der viser den ønskede information på samme måde, som hvis du trykker på en af blokkene på overblikket for eleven.

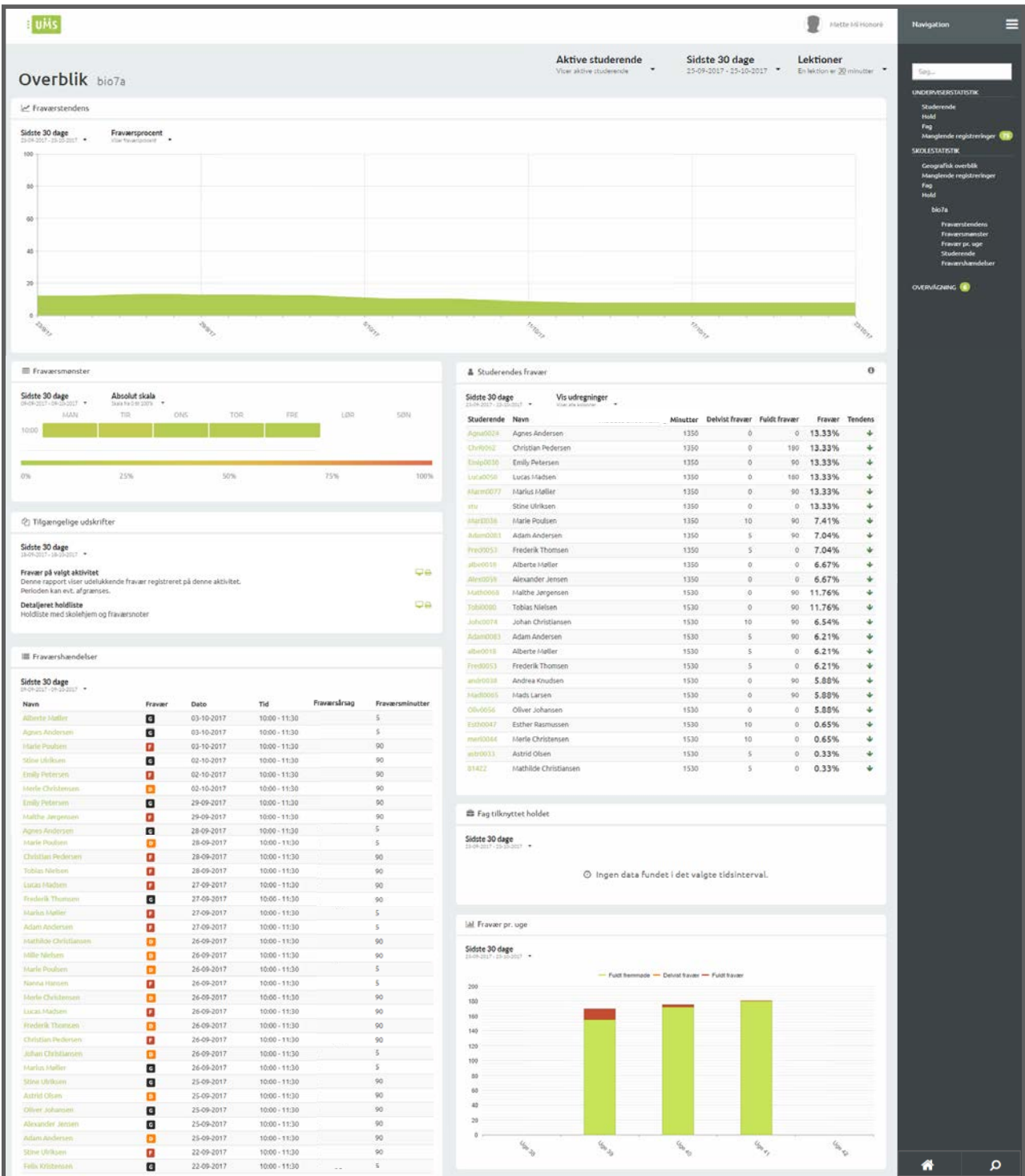

Her ser du et overblik over et hold.

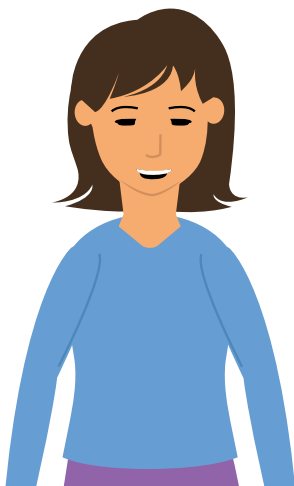

For at læse mere om hvilken information, de forskellige blokke viser, kan du læse mere på side 49-62. Du ser nemlig den samme information som for en undervisers hold, men den data der bliver vist for et hold under 'Skolestatistik' er baseret på alle skolens hold, ikke kun en undervisers enkelt hold.

OVERVÅGNING

1.

Menupunktet 'Overvågning' giver dig et overblik over de studerende, som du har valgt at overvåge.

Du vil nu se et overblik over dine overvågninger, som vist på billedet under. Læs mere på næste side.

Studerende	Navn	Minutter	Delvist fravær	Fuldt fravær	Årsag	Fravær	Tendens
Marm0077	Marius Møller	6300	30	450	Test overvågning	11.9%	↑
Emip0030	Emily Petersen	6300	5	360		11.51%	↑
Stu	Stine Ulriksen	6300	20	360		10.32%	↑
Mari0036	Marie Poulsen	6300	10	360	Test overvågning	8.73%	↑
Johc0074	Johan Christiansen	6300	20	360		7.46%	↑
Mille0021	Mille Nielsen	6300	15	0		7.38%	↑

7. Her kan du vælge om du kun vil vise fravær eller om alle kolonnerne skal være synlige.

2. Tilbudte undervisningsminutter viser hvor mange minutter den studerende har haft. Har du valgt lektionsbaseret visning, vil du se antal lektioner i stedet for.

4. Når der oprettes en overvågning, kan der skrives en årsag som vil kunne ses her.

5. Fravær viser den aktuelle fraværsprocent, som den studerende har.

2.

Studerende du overvåger

Sidste 30 dage 04-09-2017 - 04-10-2017

Vis udregninger Vizer alle kolonner

Studerende	Navn	Minutter	Delvist fravær	Fuldt fravær	Årsag	Fravær	Tendens
Marm0077	Marius Møller	6300	30	450	Test overvågning	11.9%	↑
Emip0030	Emily Petersen	6300	5	360		11.51%	↑
stu	Stine Ulriksen	6300	20	360		10.32%	↑
Mari0036	Marie Poulsen	6300	10	360	Test overvågning	8.73%	↑
Johc0074	Johan Christiansen	6300	20	360	Test	7.46%	↑
Mill0021	Mille Nielsen	6300	15	0		7.38%	↑

1. 'Studerende' og 'Navn' kolonnerne viser den studerendes brugernavn og fulde navn.

3. 'Delvist fravær' og 'Fuldt fravær' kolonnerne viser, hvor mange minutter delvist fravær eller fuldt fravær, som er blevet registreret på den enkelte studerende.

6. Tendens viser en tendensudregning, baseret på hvordan de sidste 10% af en studerendes registrerede fravær er, i forhold til de resterende 90%.

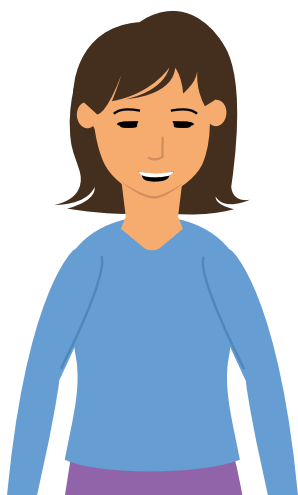

Når du opretter en ny overvågning på en studerende, kan du se dem i listen under 'Overvågning'. Du kan læse mere om hvordan du opretter og fjerner en overvågning, på side 27.