



Oktober 2016



UMS EDUCATION

Identity Management, moderne elevkommunikasjon via app og sms, Office 365, Google Apps, Fraværsregistrering og mye, mye mer...

HVA ER UMS?

Automatisk brukerhåndtering til utdannelsessektoren

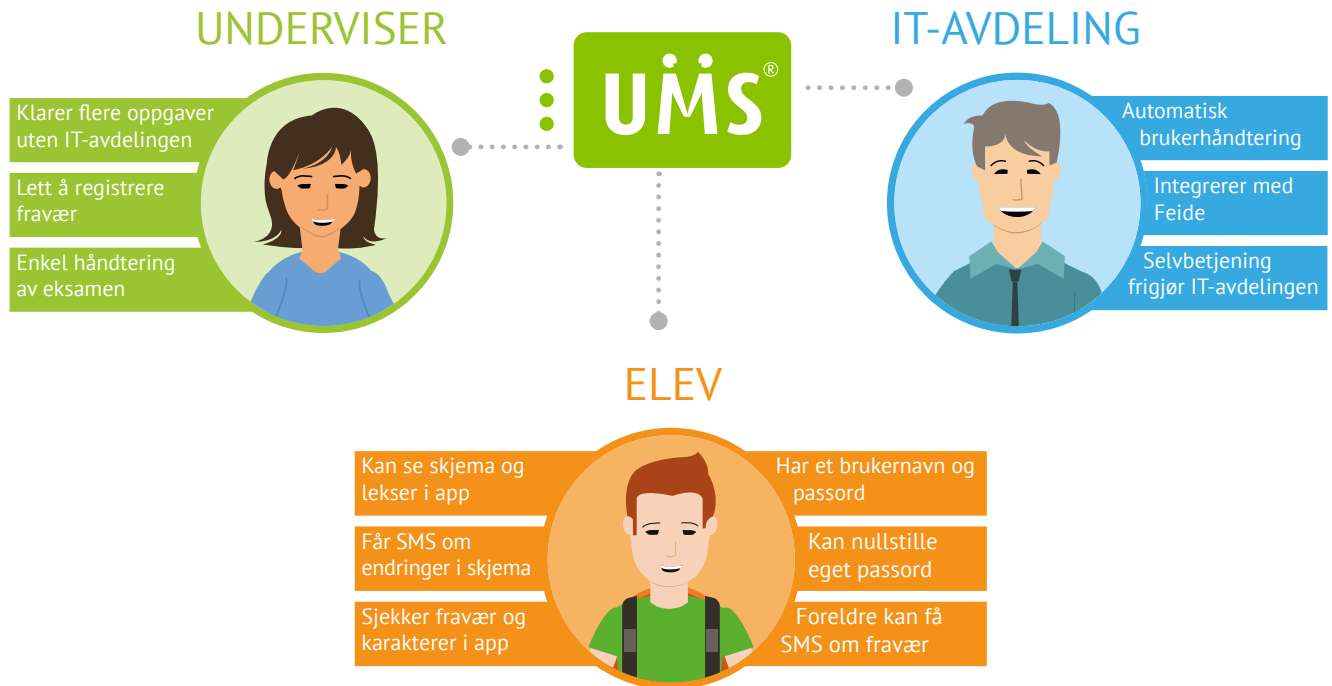

UMS står for User Management System, og er et brukerhåndteringssystem som vi har utviklet spesielt til utdannelsessektoren.

Med UMS blir data i Windows Active Directory automatisk oppdatert med data fra et eller flere administrative systemer. Resultatet er én samlet brukerdatabase. Det betyr at brukerne har ett brukernavn og passord, uansett hvor mange systemer brukeren er opprettet i.

UMS er en standardløsning og det er derfor enkelt å oppdatere og vedlikeholde, men UMS er så mye mer enn det. Du kan bygge din egen skreddersydd løsning som passer akkurat til din skoles behov med UMS' mange valgfrie moduler.

På den måten kan du få en enkel og effektiv løsning med alt det skolen har bruk for – hverken mer eller mindre.

UMS MINSKER ARBEIDSMENGDEN FOR IT-AVDELINGEN

UMS gir blant annet IT-avdelingen gleden av automatisk brukerhåndtering. Med UMS blir brukerne opprettet og vedlikeholdt automatisk i Active Directory, Google Apps, Office 365 og LMS systemer.

Med UMS får dere også en selvbetjeningsportal, som sparer IT-avdelingen for mye tid. Blant annet fordi det gir skolens elever og ansatte mulighet til å nullstille sitt eget passord.

UMS GIR LÆRERNE MER TID TIL DET SOM ER VIKTIG

UMS gjør det mulig for lærerne å fikse mange oppgaver selv, uten å måtte spørre IT-avdelingen om hjelp.

For eksempel gjør UMS det mulig å opprette nye gjestebbrukere, blokkere internettet under eksamen og lignende. Samtidig er det enkelt å registrere fravær via web eller app. Alt dette og mange andre administrative oppgaver, gir lærerne mer tid til å undervise.

UMS GJØR DET ENKLERE Å VÆRE ELEV

Det er enkelt å være elev med UMS fordi en haug av relevant skoleinformasjon er lett tilgjengelig.

For eksempel kan elever se skjemaet sitt, lekser, karakterer og fraværstatus både via web og app. Hvis det skjer endringer i skjemaet eller er annen viktig informasjon, får elevene melding på mobilen sin.

Dette gjør at det er lettere å være oppdatert og tilknytningen til skolen blir sterkere.

Hvis du vil lære mer om UMS, så gå inn på www.inlogic.dk/no og se videoen vår; «Hva er UMS?».

HVORDAN FUNGERER SYSTEMET?

Forskjellige grensesnitt til forskjellige brukere

UMS er delt opp i to deler: en Backend-del og en Frontend-del.

Backend-delen retter seg mot skolens IT-avdeling. Med den grafiske UMS-konfiguratoren kan man bestemme hvordan man ønsker at brukerne skal opprettes og vedlikeholdes.

Det er også mulig å integrere med Office 365, Sharepoint, LMS, Fronter, Feide, Exchange, Google Apps og mye mer.

Frontend-delen er en selvbetjeningsportal som primært retter seg mot lærere, administrative brukere og elever. Her kan lærerne registrere fravær, nullstille passord for elever, sende SMS'er, blokkere internett, skrive flettebrev, opprette gjestebukere og mange andre ting.

UMS oppbygges av moduler. Prinsippet er litt som LEGO. Du kan bygge akkurat det du har lyst til ved å velge de brikkene du har bruk for, og la de andre ligge. Det synes vi er enkelt og logisk.

På de neste sidene kan du lese om utvalgte moduler.

Hvis du ønsker å lære mer om alle våre 80 forskjellige moduler, så klikk inn på den danske hjemmesiden vår, www.inlogic.dk.

UMS INTEGRASJONER

UMS integrerer med de fleste systemer og datakilder som blir brukt på skolene i landet. De mest populære integrasjonene kan du se under. På neste side kan du lese litt mer om integrasjon med Office 365.

Du kan alltid kontakte oss for å lære mer om hvilke andre systemer UMS kan integreres med.

Kontakt oss på salg@inlogic.dk eller tlf. nr. + 45 42 40 88 00.

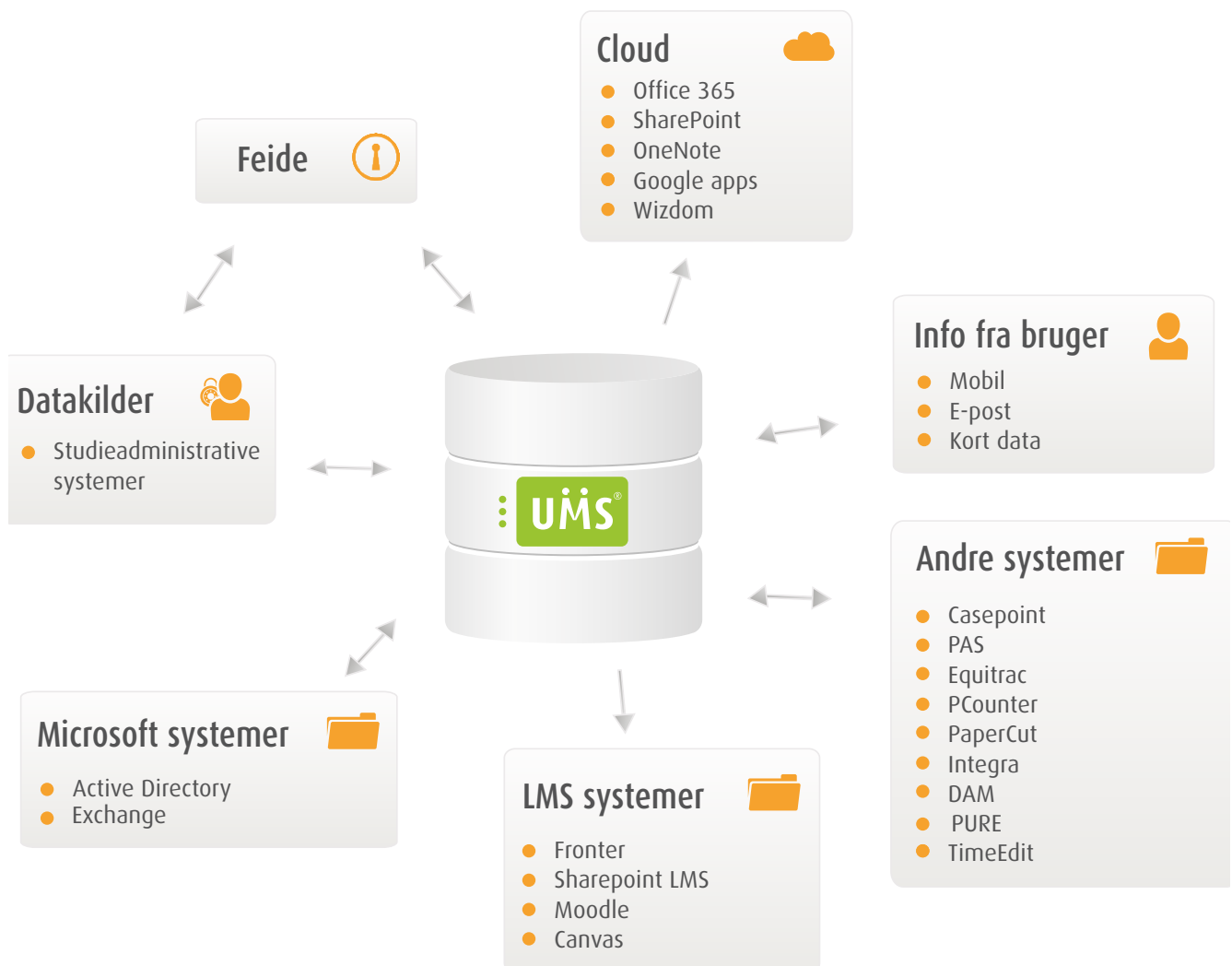

OFFICE 365

Brukerhåndtering, passordsynkronisering, skjema, SharePoint, OneNote og mye mer...

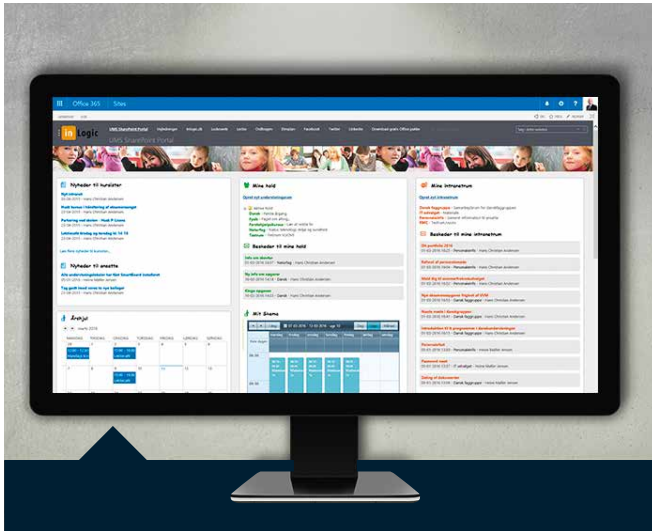

OFFICE 365 SHAREPOINT PORTAL

Office 365 UMS SharePoint Portal er en målrettet løsning til skoler som ønsker en brukervennlig læringsportal. Ofte møter elever og ansatte en avansert løsning som kan alt og litt til, men som ikke er lett å navigere rundt i.

Med Office 365 UMS SharePoint Portal får dere akkurat det som trengs og ikke mer, slik at dere får mest ut av SharePoint. Portalen er oversiktlig oppbygget med et enkelt design, som gjør den utrolig brukervennlig. Her kan dere opprette forskjellige rom med forskjellige funksjoner, slik at de rette personene får den rette informasjonen.

UMS oppretter automatisk undervisningsrom. De blir vist på forsiden som 'mine klasser'. I et undervisningsrom kan lærerne for eksempel:

- sende meldinger til elevene,
- lage oversikt over lekser og innleveringer og
- opprette innleveringsmapper med 'drag and drop'.

På intranettet kan skolen opprette egne rom, for eksempel et rom for alle fransklærerne eller et rom for alle elevene i en klasse. Inne i intranettrommet har skolen mange tilgjengelige funksjoner, som for eksempel:

- sende nyheter til både ansatte og elever og
- opprette linksamling

Skolen får et velfungerende intranett, som gjør at deling av informasjon er lett tilgjengelig og oversiktlig for alle. På portalens forside har brukerne for eksempel adgang til:

- generelle nyheter til både elever og ansatte og
- 'mine klasser' og 'mine intranettrom'.

Med Office 365 UMS SharePoint Portal får dere et verktøy som effektiviserer og gir dere mer tid til læring.

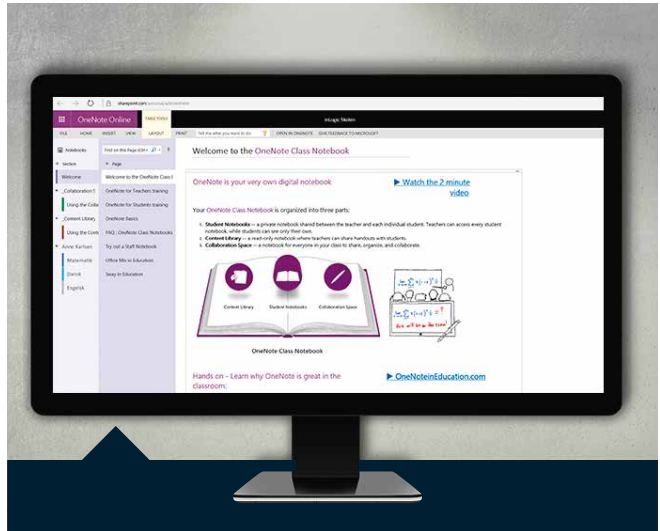

ONENOTE CLASS NOTEBOOK

Vår integrasjon med OneNote Class Notebook automatiserer opprettelse og vedlikehold av Notebooks. Integrasjonen retter seg derfor mot skoler som ønsker å unngå manuelt oppsett og vedlikehold ved bruk av OneNote Class Notebook.

Integrasjonen trekker ut data fra det studieadministrative systemet, og synkroniserer med OneNote Class Notebook, slik at det blir opprettet Notebooks for både lærere og elever. Dette gjør det enkelt å bruke læringsverktøyet i undervisningen.

Etter at OneNote Class Notebook har blitt satt opp, får lærere og elever tilgang til en hel haug av funksjoner, som kan brukes i undervisningen.

Mulighetene med OneNote Class Notebook er mange. For eksempel kan det brukes til quiz, gi lekser eller som et bibliotek med studierelevant materiale.

Fordelen med å bruke OneNote Class Notebook er at lærerne kan følge med på hvordan elevene jobber, og til og med kommentere rett i leksearket. Etter at elevene har hatt en quiz, kan lærerne gi elevene tilbakemelding og karakterer direkte i OneNote Class Notebook.

OPP I SKYEN?

Skal brukerne deres opp i skyen?
Vil du høre om hvor enkelt det er?

Så bla videre til side 8 for å lese om når Erhvervsskolens IT-Samarbejde (ESIS) skulle ha 130.837 elever i skyen på én gang.

OFFICE 365

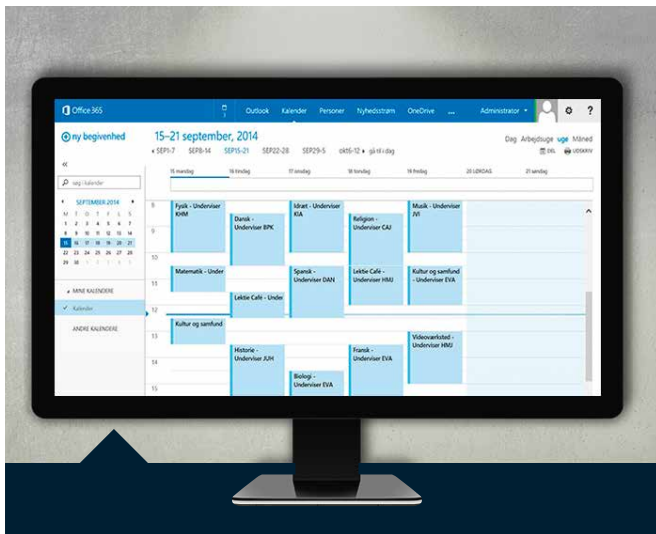

OFFICE 365 SKJEMABRIKKER

Modulet oppretter skjemaer for ansatte og elever i Office 365, slik at de blir vist i kalenderen. Kalenderaktiviteter opprettes i skyen, og sparer IT-avdelingen for administrasjonsoppgaver.

Lokaler blir opprettet som ressurser, slik at brukere kan se om lokalene er ledige og sende en forespørsel om å booke det.

Brukerne kan se kalenderen både på web og synkronisere til smarttelefonen sin, slik at de alltid har en oppdatert kalender ved hånden.

Modulet oppretter, strukturerer og vedlikeholder skjemaer ut i fra data fra skolens studieadministrative system. Skjemaer kan også farges, slik at man kan se forskjell på private og skolerelaterte avtaler.

Det er altså mange fordeler med Office 365 Skjemaer som resulterer i glade brukere, fordi det er enkelt å være oppdatert på endringer.

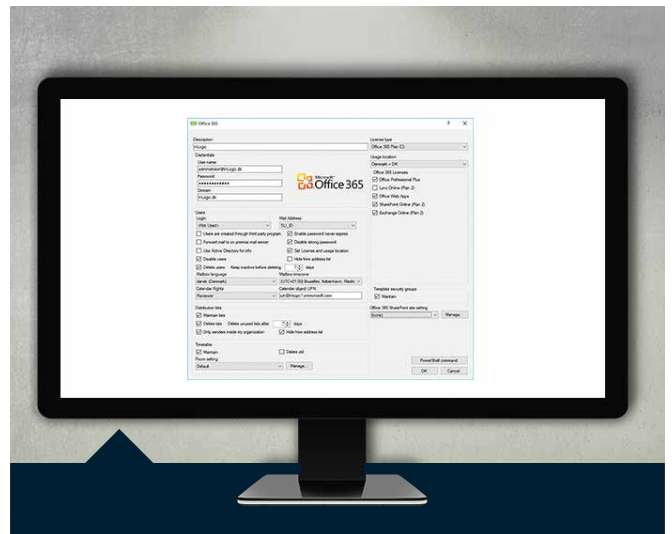
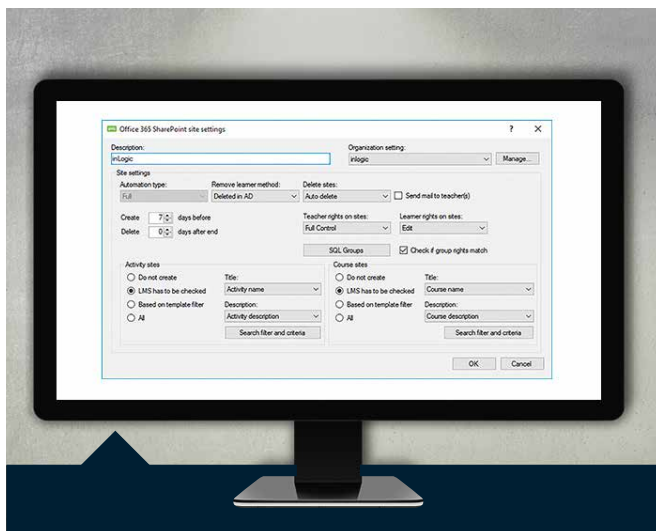

OFFICE 365 SYNC

Office 365 integrasjon gjør det veldig enkelt. Du kan integrere det studieadministrative systemet med Office 365, helt automatisk.

Både å opprette og vedlikeholde brukere i skyene er fullautomatisert, og modulet integrerer fra forskjellige studieadministrative systemer.

Office 365 gir blant annet mulighet for automatisk opprettelse i Azure AD, automatisk synkronisering av brukernavn og passord med Feide, i tillegg til mulighet for å opprette sikkerhetsgrupper og å velge hvilke funksjoner som skal være aktive i Office 365, som for eksempel Skype.

I tillegg ordnes lisenser og språk automatisk, slik at IT-avdelingen sparer mye tid.

Det er ikke nødvendig med ADFS/Dirsync, men vi kan eksistere sammen hvis det er nødvendig.

OFFICE 365 SHAREPOINT INTEGRASJON

Med integrasjonen til Office 365 SharePoint kan skolen kjøpt og enkelt bruke SharePoint, uansett om dere lager deres egen SharePoint Portal eller får andre til å gjøre det for dere.

Integrasjonen oppretter og vedlikeholder lærere og elever helt automatisk, på bakgrunn av datatrekk fra UMS. Rom kan også opprettes og vedlikeholdes automatisk, ut i fra klasser og aktiviteter.

Det er derfor mange fordeler med integrasjonen, som sparer IT-avdelingen for administrasjonsoppgaver.

FRAVÆRSREGISTRERING

Moderne registrering av fravær

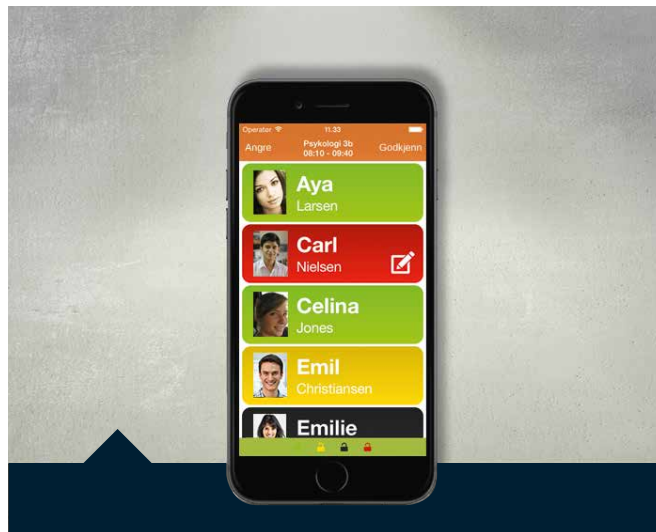

FRAVÆRSREGISTRERING

UMS Fraværsregistrering er et verktøy til utdannelsessektoren, som gjør det enkelt å registrere fravær.

Med et enkelt og intuitivt grensesnitt kan undervisere registrere hvem som er tilstede, hvem som er kommet for sent og hvem som er fraværende - bare ved å trykke på knappen med elevens navn og bilde.

Grensesnittet bruker fargekoder, så det er enkelt å se hva de enkelte elevene er registrert som. Dere kan selv velge hvilke muligheter det skal være, og også hvilken farge de skal ha.

Etter at fraværet har blitt registrert, blir det automatisk sendt tilbake til det studieadministrative systemet, dersom det er støttet.

Hvis eleven har sendt en SMS, eller hvis det er notater til elevens fravær, ses det i oversikten. Enkelt og greit.

FÅ MER UTAV FRAVÆRSREGISTRERINGEN

Det er mulig å kjøpe ekstra moduler hvis dere vil ha mer ut av fraværsregistreringen:

- Fraværsregistrering Utvidet gir blant annet mulighet til å sende en SMS som inviterer eleven tilbake til timene, når det blir registrert fravær.

Modulet gir også adgang til et statistisk grensesnitt, som gjør det enkelt å få oversikt over elevens fravær. Samtidig gir det også mulighet for å bruke Foreldreportalen, slik at foreldre, verger, arbeidsgiver og andre relevante, kan følge en elevs skoleforløp.
- Fraværsregistrering Kort er integrasjon til et kortsystem som registrerer når elever kommer og går. Alle elevenes innsjekk og utsjekk registreres automatisk i UMS.

Heretter har lærere mulighet for å kontrollere om registreringene er riktige og foreta endringer, hvis det er nødvendig.

REGISTRER BÅDE PÅ WEB OG I APP

Fraværsregistreringen foregår i UMS Web, nettleser eller UMS Skole App, hvis skolen har kjøpt den.

I hverdagen er det kjappest å ta frem telefonen, åpne app'en og markere hvem som er for sene og hvem som har lovlig eller ulovlig fravær. Det tar lengere tid å starte dataen eller registrere på ark som skal leveres til studieadministrasjonen, og deretter skrives inn i systemet manuelt.

Hvis alle lærerne kan spare minutter hver gang det blir registrert fravær, blir det mange timer til sammen i løpet av et skoleår.

MODULER

Vil du lære mer om hvilke moduler vi tilbyr, så klikk inn på den danske hjemmesiden vår, www.inlogic.dk. Her kan du lese mer om de enkelte modulene.

Kontakt oss hvis du ønsker å høre mer om modulene fra en våre eksisterende kunder, så kan vi videregi informasjon til en relevant kontaktperson.

Du kan ringe til oss på + 45 42 40 88 00 eller sende oss en e-post til salg@inlogic.dk.



SEND SMS OG UMS SKOLE APP

Moderne kommunikasjon med SMS og App

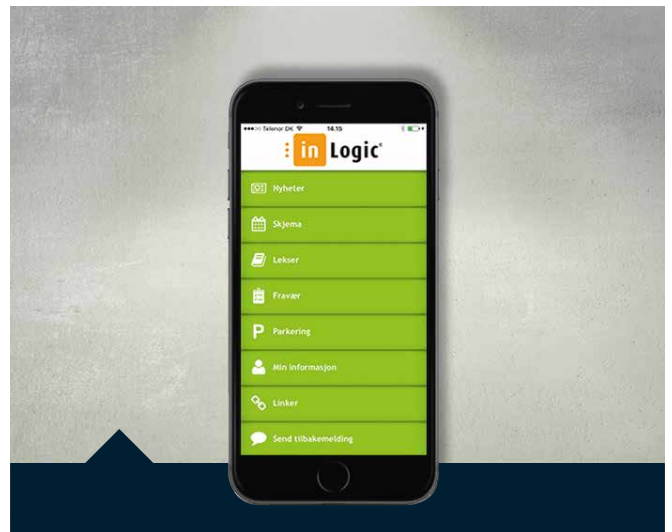
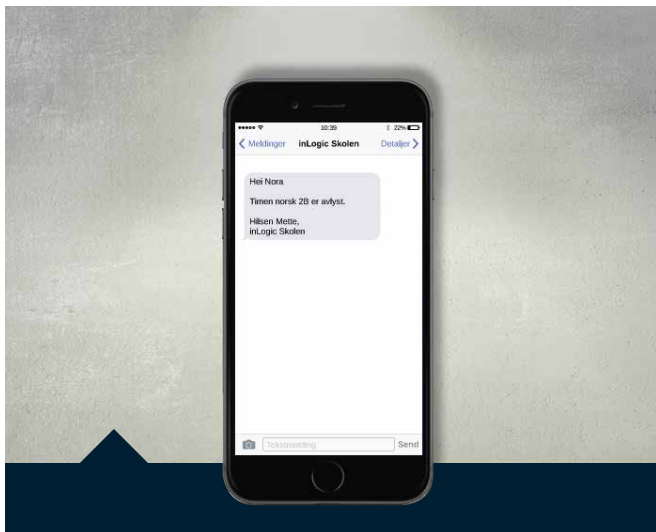

SEND SMS

Send SMS er en av grunnstenene i UMS løsningen vår. SMS er en effektiv måte å komme i kontakt med elevene på, fordi de nesten alltid har telefonen på seg og derfor raskt ser meldingen. SMS er derfor et godt alternativ til mail, som ofte ikke blir lest.

Med Send SMS modulet, kan skolen målrette kommunikasjonen, så elevene alltid er oppdatert. For eksempel kan læreren sende en melding hvis timen er avlyst eller klasserommet er endret.

Etter at skolen har kjøpt modulet Send SMS, åpner det opp for ekstra moduler. Under finner du en kort beskrivelse av ekstra moduler som kan kjøpes.

- SMS Abonnement gir elevene mulighet til å få sendt dagens skjema, endringer i skjema, nyheter fra skolen og karakterer automatisk.
- SMS Beredskap gjør at skolen raskt og enkelt kan alarmere om evakuering i en krisesituasjon.
- SMS Passord gjør det mulig for elevene å nullstille passordet sitt, uansett tid og sted.
- SMS Skjema gir elevene mulighet til å få tilsendt dagens skjema ved å sende en melding til skolen med ordet 'skjema'.
- SMS Velkomst gjør det mulig for skolen å sende en automatisk velkomstmelding når nye elever begynner på skolen.

UMS SKOLE APP

Med UMS Skole App møter skolen elevene på hjemmebanen deres. App'en er en standardløsning som kan tilpasses skolens behov, både med design og innhold. For eksempel kan dere velge å bruke skolens farger og logo.

UMS Skole App er oppbygget av moduler, så dere kan velge akkurat de funksjonene dere ønsker og har bruk for. I utgangspunktet gir app'en mulighet til å se skjema, karakterer og lese nyheter fra skolen.

Ønsker dere å få mer ut av app'en har dere mulighet for å kjøpe ekstra moduler. For eksempel kan lærere registrere fravær og elevene kan oppdatere opplysningene sine, se leksur og ha studiekort i app'en.

Det finnes mange fordeler med UMS Skole App. Det er ikke bare en klar konkurransefordel for skolen, men elevene får for eksempel den nødvendige informasjonen ved endringer, raskere tilbakemeldinger og oversikt over skjema og leksur.

UMS Skole App fås til iPhone, Android og Windows Phone.

UMS SKOLE APP

Vil du lære mer om hvordan dere kan tilpasse og designe en egen app til skolen?

Du kan lese mer om de forskjellige modulene til både SMS og App på den danske hjemmesiden vår, www.inlogic.dk.

Vi har en demoversjon av app'en som du kan prøve, så kontakt oss på tlf.: +45 42 40 88 00 eller e-post salg@inlogic.dk for påloggingsinformasjon.

130.837 ELEVER I SKYEN - HELT SMERTEFRITT?

Integrasjon til Office 365 hos ESIS



Sebastian Kim Morsony som er IT-arkitekt og systemkonsulent hos Erhvervsskolernes IT-Samarbejde (ESIS) i Danmark, skulle flytte 130.837 elever og kursister fra fem store fagskoler til Microsofts cloud-baserte samarbeidsplattform, Office 365.

ET PROSJEKT PÅ EN VISS STØRRELSE

Erhvervsskolernes IT-Samarbejde var på utkikk etter den beste mulige integrasjonen på markedet. Etter en grundig undersøkelse falt valget på UMS, et effektivt brukerhåndteringssystem som er kjent for problemfrie integrasjoner.

UMS er utviklet av inLogic i Horsens i Danmark. Størstedelen av utviklerne har sittet som systemadministratorer på skolene, og de har derfor en særlig innsikt i skolens utfordringer.

UMS brukes allerede av over 500.000 brukere i Danmark fordelt over forskjellige utdanningsinstitusjoner.

"Å flytte 130.837 (50.000 aktive) brukere til Office 365 høres ut som et stort prosjekt, men vi har ikke opplevd kaos. Vi har jo hatt inLogic i bakhånden, og UMS har gitt oss de verktøyene vi trengte for at prosessen skulle være kontrollerbar", uttaler Sebastian Kim Morsony.

DANMARKS KJAPPESTE INTEGRASJON TIL SKYEN

UMS leverer Danmarks kjappeste integrasjon når skolen skal i skyen. Konfigureringen tar bare 15 minutter hvis skolen allerede har UMS, og heretter starter opprettelsen i skyen.

UMS står for User Management System, og er skapt til å automatisere arbeidsvaner og frigjøre ressurser. UMS gjør det blant annet mulig å ha ett brukernavn og passord til alle skolens systemer.

UMS integrerer både med skolens administrative systemer og eksterne systemer som Feide, LMS, Microsoft Active Directory og Exchange.

"Da vi sendte våre 5 fagskoler i skyen med Office 365, var alt sentrert rundt UMS - uten UMS skulle vi brukt AFDS, hvilket naturligvis også ville være en god løsning.

inLogic har kontinuerlig tilpasset produktet til vårt behov og samkjørt med Microsofts fortløpende utvikling. Det betyr at mange av tingene har blitt kodet underveis i forløpet."

FRIHET OG EMINENT SUPPORT

Når man drifter for flere skoler som Erhvervsskolernes IT-Samarbejde, er det essensielt å velge en løsning der driften er økonomisk forsvarlig - også på sikt.

Derfor la Sebastian Kim Morsony stor vekt på uavhengighet og handlefrihet når det skulle velges integrasjon.

"UMS gir oss mulighet til å kunne gjøre mye selv, det gir en høy grad av frihet. Med UMS er vi ikke avhengig av et konsulenthus.

Uavhengigheten og fleksibiliteten er spesielt en fordel med oppdateringer, også på bunnlinjen. Vi sitter i et stort driftssenter og drifter for andre skoler, så vi er interessert i å kunne løse så mye som mulig på egen hånd."

Tilgjengelig og fleksibel support var også et viktig aspekt i beslutningsprosessen.

"Supporten er eminent! Til og med i takt med at det kommer flere kunder og jeg ikke ringer kl. 23.00 lengere, så er det jo Jyder vi har med å gjøre... så vi er aldri et nummer i køen.

Det er folk vi er glad i, og det menneskelige er faktisk enda en god grunn til å bli hengende," avslutter Sebastian Kim Morsony.

PRIS, SUPPORT OG VEDLIKEHOLD

SÅNN REGNER DU UT DIN PRIS PÅ UMS

Med UMS får du en skreddersydd IT-løsning, som passer akkurat til det dere har bruk for. I stedetfor å velge mellom pakkeløsninger som har ting dere ikke har bruk for, så kan du hos inLogic fritt velge mellom våre mange forskjellige moduler. På den måten får du det du har bruk for – hverken mer eller mindre. Dere får derfor en løsning som både er billigere og enklere, og som det lille ekstra kan dere alltid bygge på med flere UMS moduler etter hvert, hvis dere får lyst til det.

Fordi dere setter sammen den UMS løsningen som passer best til dere, må det vurderes flere elementer når prisen skal utregnes. Under ses et eksempel på en VGS med 1100 elever.

1. UMS + MODULER

UMS er grunnlaget for løsningen vår. UMS oppretter og vedlikeholder elever og ansatte, og kjøpte moduler fungerer ikke uten UMS. UMS betales med en årlig lisens, som dekker telefonsupport for opp til 3 navngitte personer innenfor normal arbeidstid.

Den årlige lisensen dekker også fortløpende feilretting og oppdateringer av UMS og modulene (unntak for noen moduler). I tillegg er det også inkludert en workshop på skolen deres etter at installasjon er ferdig, slik at dere får en grundig forståelse for UMS og modulene.

Lisensen beregnes ut ifra antall elever på skolen. Prisen per elev vises i UMS tabellen under «Årlig lisens». Det koster ikke ekstra hvis UMS skal vareta ansatte.

UTREGNING, DEL 1

PRODUKTER	PRIS	INSTALLASJONSTID
UMS lisens - 1100 elever á 29 kr. per stk.	31.900 NOK	16 timer
AD Attributter	10.000 NOK	1 time
Office 365 Sync	25.000 NOK	1 time
Office 365 Skjemabrikker	15.000 NOK	1 time
UMS Web	10.000 NOK	2 timer
Passord-endre	4.500 NOK	3 timer
Til sammen	96.400 NOK	24 timer

2. INSTALLASJON

Det betales for installasjon utenom selve prisen for UMS systemer og modulene. Installasjonstiden faktureres med NOK 1.080,- pr. time. Prisen for modulene avhenger av installasjonstiden. F.eks. hvis de valgte modulene krever 32 timers installasjon vil installasjonsprisen bli som følger:

UTREGNING, DEL 2

Pris for installasjon - 24 timer á 1080 NOK pr. stk. =	25.920 NOK
--	------------

3. TOTAL PRIS

Samlet pris ved kjøp (96.400 + 25.920) =	122.320 NOK
--	-------------

4. ÅRLIGE UTGIFTER

Pris pr. år etter første år (UMS lisens) =	31.900 NOK
--	------------

VEDLIKEHOLD

Vi gjør oppmerksom på at enkelte moduler ikke er inkludert i vanlig vedlikehold, fordi de er ekstra omfattende og derfor også krever mer å vedlikeholde. Kjøper du disse modulene betaler du et særskilt tillegg for vedlikehold.

For eksempel krever Office 365 SharePoint mer. Dersom dette modulet velges, vil prisen på årlig vedlikehold være 20.000 NOK.

ÅRLIG LISENS FOR UMS

ÅRSELEVER	PRIS PER ELEV
0 - 500	34 NOK
501 - 1.000	31 NOK
1.001 - 1.500	29 NOK
1.501 - 2.000	26 NOK
2.001 - 2.500	24 NOK
2.501 - 3.000	22 NOK
3.001 - 3.500	21 NOK
3.501 - 4.000	19 NOK
4.001 - 4.500	18 NOK
4.501 - 5.000	17 NOK
5.001 - 5.500	16 NOK
5.501 - 6.000	15 NOK
6.001 - 9.999	14 NOK
10.000 - 49.999	13 NOK
Over 50.000	Kontakt oss

OBS

Alle priser er eksklusiv moms. Vi tar forbehold for endringer i brosjyren og prislisten.

UMS MODULPRISER

MODULNAVN	PRIS I NOK	INSTALLASJONSTID	ÅRLIG VEDLIKEHOLD FOR ANTALL ÅRSELEVER		
			0 - 2.000	2.001 - 4.999	5.000 - 9.999
APP					
UMS Skole App	45.000 kr.	-	20.000 kr.	20.000 kr.	20.000 kr.
Brukerinfo / Din informasjon	7.500 kr.	2 timer	-	-	-
Fraværsregistrering til UMS Skole App	10.000 kr.	-	5.000 kr.	5.000 kr.	5.000 kr.
Lekser (web og app)	10.000 kr.	1 time	-	-	-
Linker (web og app)	7.500 kr.	1 time	-	-	-
Parkering (web og app)	5.000 kr.	1 time	-	-	-
Studiekort til UMS Skole App	5.000 kr.	-	-	-	-
BACKEND					
AD-Attributter	10.000 kr.	1 time	-	-	-
Exchange Reviewer	4.500 kr.	1 time	-	-	-
Exchange Skjemabrikker	20.000 kr.	8 timer	-	-	-
Filserver-Flytt	7.500 kr.	2 timer	-	-	-
Passord-Utløpsalarm	5.000 kr.	2 timer	-	-	-
Power Save	5.000 kr.	2 timer	-	-	-
SLI	7.500 kr.	2 timer	-	-	-
FRAVÆR					
Fraværsregistrering Basis	35.000 kr.	16 timer	20.000 kr.	25.000 kr.	30.000 kr.
Fraværsregistrering Utvidet	25.000 kr.	6 timer	10.000 kr.	15.000 kr.	20.000 kr.
Fraværsregistrering Kort	25.000 kr.	12 timer	10.000 kr.	15.000 kr.	20.000 kr.
Sykemelding for ansatte	20.000 kr.	8 timer	20.000 kr.	20.000 kr.	20.000 kr.
GOOGLE APPS					
Google Apps Skjemabrikker	15.000 kr.	1 time	-	-	-
Google Apps Sync	25.000 kr.	4 timer	-	-	-
Google Drive Integrasjon	20.000 kr.	8 timer	20.000 kr.	25.000 kr.	30.000 kr.
Google Sites & Class Integrasjon	20.000 kr.	8 timer	20.000 kr.	25.000 kr.	30.000 kr.
INTEGRASJONER					
BOSS Integrasjon	7.500 kr.	2 timer	-	-	-
Casepoint Integrasjon	40.000 kr.	16 timer	20.000 kr.	25.000 kr.	30.000 kr.
DAM Integrasjon	20.000 kr.	8 timer	20.000 kr.	25.000 kr.	30.000 kr.
PaperCut Integrasjon	10.000 kr.	1 time	-	-	-
Printerbetaling/-håndtering	5.000 kr.	1 time	-	-	-
Pure Integrasjon	10.000 kr.	1 time	-	-	-
Safeticket Integrasjon	7.500 kr.	2 timer	-	-	-
TimeEdit Integrasjon	30.000 kr.	8 timer	20.000 kr.	25.000 kr.	30.000 kr.
UMS Webservice	10.000 kr.	2 timer	-	-	-
LMS					
Canvas Integrasjon	30.000 kr.	8 timer	20.000 kr.	25.000 kr.	30.000 kr.
ElearningForce Sharepoint LMS Integrasjon	30.000 kr.	16 timer	20.000 kr.	25.000 kr.	30.000 kr.
Fronter Integrasjon	30.000 kr.	16 timer	20.000 kr.	25.000 kr.	30.000 kr.
Moodle Integrasjon	20.000 kr.	4 timer	20.000 kr.	25.000 kr.	30.000 kr.
Wizdom	20.000 kr.	4 timer	20.000 kr.	25.000 kr.	30.000 kr.

UMS MODULPRISER

MODULNAVN	PRIS I NOK	INSTALLASJONSTID	ÅRLIG VEDLIKEHOLD FOR ANTALL ÅRSELEVER		
			0 - 2.000	2.001 - 4.999	5.000 - 9.999
OFFICE 365					
Office 365 SharePoint Integrasjon	20.000 kr.	4 timer	20.000 kr.	25.000 kr.	30.000 kr.
Office 365 Skjemabrikker	15.000 kr.	1 time	-	-	-
Office 365 Sync	25.000 kr.	1 time	-	-	-
Office 365 UMS SharePoint Portal	25.000 kr.	16 timer	20.000 kr.	25.000 kr.	30.000 kr.
OneNote Class Notebook Integrasjon	10.000 kr.	4 timer	10.000 kr.	10.000 kr.	10.000 kr.
SELVBETJENING					
Avansert CSV Eksport	5.000 kr.	1 time	-	-	-
Brukerinfo	7.500 kr.	2 timer	-	-	-
Brukerlås	5.000 kr.	1 time	-	-	-
Eksamenshåndtering	20.000 kr.	16 timer	-	-	-
Flettebrev	10.000 kr.	3 timer	-	-	-
Fotoboks	7.500 kr.	1 time	-	-	-
Gruppedrev	4.500 kr.	2 timer	-	-	-
Gruppeopprettelse	15.000 kr.	8 timer	-	-	-
Gjestebruker	10.000 kr.	2 timer	-	-	-
Internettblokkering	10.000 kr.	2 timer	-	-	-
It-Regler	15.000 kr.	2 timer	-	-	-
Karakterer (web og app)	7.500 kr.	1 time	-	-	-
Lekser (web og app)	10.000 kr.	1 time	-	-	-
Linker (web og app)	7.500 kr.	1 time	-	-	-
Massebruker	7.500 kr.	2 timer	-	-	-
Parkering (web og app)	5.000 kr.	1 time	-	-	-
Passord Kiosk	7.500 kr.	2 timer	-	-	-
Passord-selvbetjening	4.500 kr.	2 timer	-	-	-
Passord-endre	4.500 kr.	3 timer	-	-	-
Skjema Web	15.000 kr.	2 timer	-	-	-
SSO	10.000 kr.	24* timer	-	-	-
UMS Web	10.000 kr.	2 timer	-	-	-
UMS Velkomst	10.000 kr.	2 timer	-	-	-
SMS					
SMS Abonnement	10.000 kr.	2 timer	-	-	-
SMS Beredskap	5.000 kr.	1 time	-	-	-
SMS Passord	10.000 kr.	1 time	-	-	-
SMS Send	15.000 kr.	2 timer	-	-	-
SMS Skjema	10.000 kr.	2 timer	-	-	-
SMS Velkomst	5.000 kr.	1 time	-	-	-
SMS Webservice	7.500 kr.	4 timer	-	-	-

* Antall timer kan variere.

DRIFTSSENTER

Det finnes spesialavtaler for driftssenterfelleskap - kontakt oss for priser.

EFFEKTIV BRUKERADMINISTRASJON

User Management System til utdannelsessektoren

UMS oppdaterer automatisk all data i Microsoft Active Directory med data fra et eller flere administrative systemer.

Resultatet er en integrert brukerdatabase og bare et brukernavn og passord for hver bruker, uansett hvor mange systemer brukeren er registrert i.

Det synes vi er både logisk og enkelt.

Vi har:

- 600.000 brukere i verden
- 380 skoler i Danmark
- 110 skoler på Grønland
- Flere skoler i Australia

VIL DU LÆRE MER OM UMS?

"Så kontakt meg ved å sende en e-post til salg@inlogic.dk eller ring til meg på tlf. nr. +45 42 40 77 87. Jeg forteller gjerne om alle fordelene UMS gir skolen din."

- Heine Møller Jensen, Salgssjef

Vil du lære mer om et bestemt modul, så klikk inn på det bestemte modulet på den danske hjemmesiden vår. På mange av produktsidene finner du nemlig kontaktopplysningene til én eller flere referanser.

Hvis du vil vite mer om hvilke skoler som allerede bruker UMS, kan du klikke inn på www.inlogic.dk/referencer. Her finner du også en full liste med alle kundene våre og cases.

UMS LETTER ARBEIDSPRESSET FOR IT-AVDELINGEN



UMS GIR LÆRERE MER TID TIL Å UNDERVISE



UMS GJØR DET ENKLERE Å VÆRE ELEV



UMS PÅ UNDER 3 MINUTTER!

Gå inn på hjemmesiden vår www.inlogic.dk/no for å se videoen vår som forklarer hva UMS er på under 3 minutter. Logisk og enkelt!



www.inlogic.dk/no

InLogic A/S | Silkeborgvej 140 | 8700 Horsens | Danmark
Tlf. +45 42 40 88 00 | salg@inlogic.dk | CVR nr.. 33583605